

RVF400R

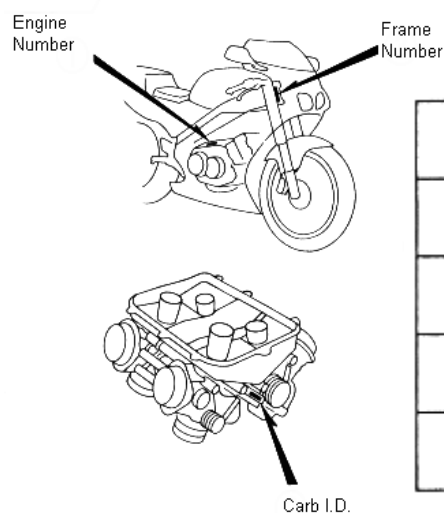

Model	Mkt	Engine	Frame	Carb I.D.
RVF400R _A 〔速度警告灯無〕	J	NC13E- 1500001~	NC35- 1000001~	VP90A [A]
RVF400R _{II} 〔速度警告灯付〕	2J	NC13E- 1500001~	NC35- 1000001~	VP90A [A]
RVF400R _T 〔速度警告灯無〕	J	NC13E- 1600001~	NC35- 1100001~	VP90A [A]
RVF400R _{T- II} 〔速度警告灯付〕	2J	NC13E- 1600001~	NC35- 1100001~	VP90A [A]

Model and colour codes are located under the pillion seat. You will need this information when ordering body panels, decals or parts that include a colour code (ie 64110KY2710 ZA, where ZA is the colour code.)

Each slide shows an expanded view of a parts section (ie Head Cover). Each individual part is labelled with a reference number that corresponds to the parts table below the diagram. The columns in the diagram refer to: the label reference, the part number, description in Japanese (don't worry about this as the Find a Part page automatically converts the Japanese description to English for you when you enter the part number.) The trade price in Yen in 1997 (now irrelevant due to fx, duty and inflation.), the specific model that the part fits and the quantity of the part found on the bike, and frame number references for parts that changed mid-way through production (and in some case model group codes.) This slide series contains 53 separate views broken into 6 sub-sections (thumbnails) and covers over 1,350 individuals parts.

RVF (400) $\left[\begin{array}{l} \text{RVF400R}_R \\ \text{RVF400R}_R\text{-II} \end{array} \right]$ フレーム号機 NC35-1000001~



ロスホワイト (NH-196)
〔フォトNO.1〕

RVF (400) $\left[\begin{array}{l} \text{RVF400R}_T \\ \text{RVF400R}_T\text{-II} \end{array} \right]$ フレーム号機 NC35-1100001~

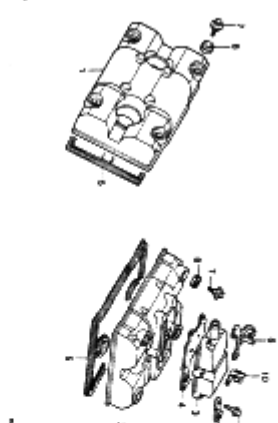
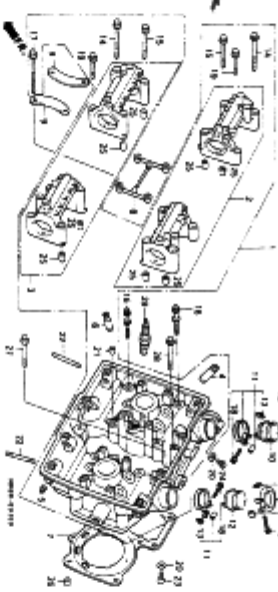
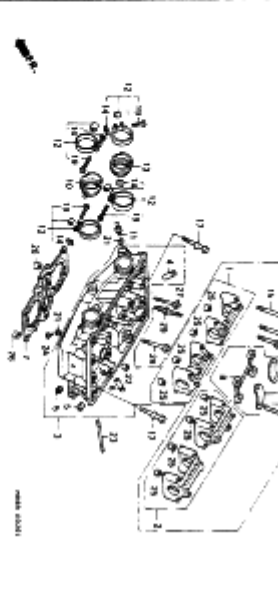
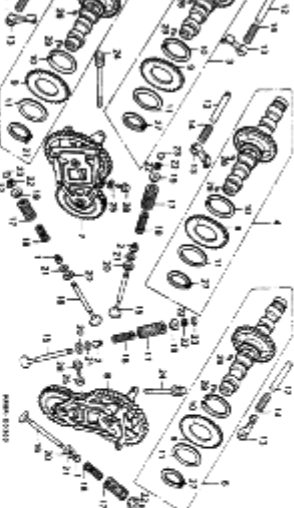
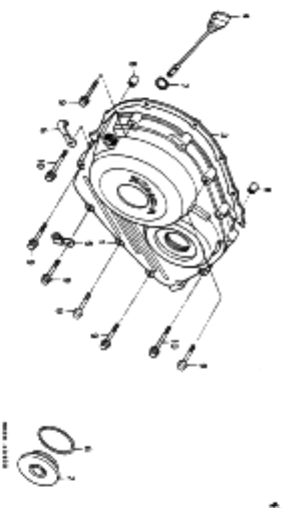
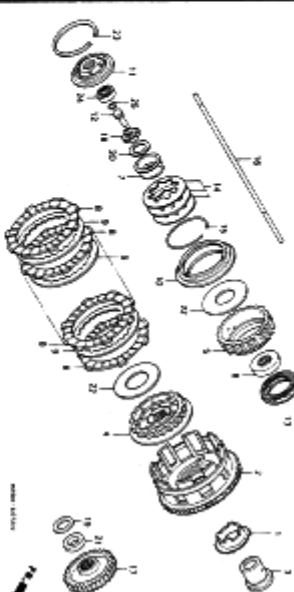
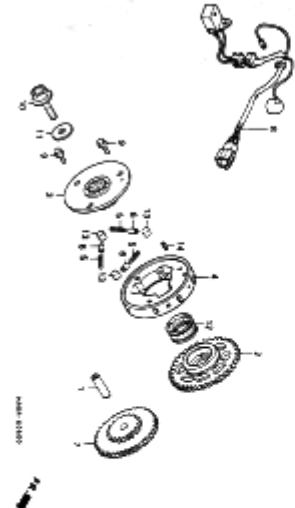
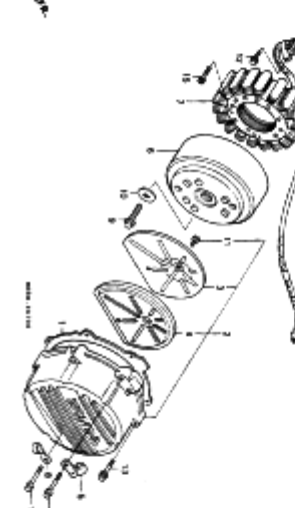
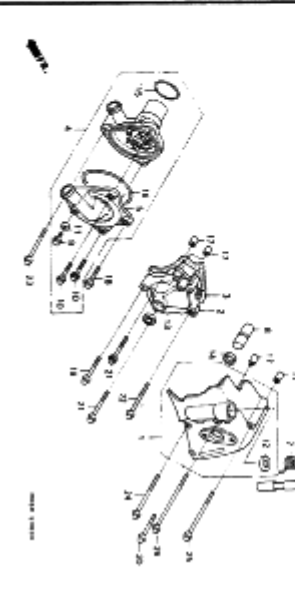

ロスホワイト (NH-196)
〔フォトNO.2〕

<p>E-1 シリンダーヘッドカバー</p> <p>01</p> 	<p>E-2 750ccシリンダーヘッド</p> <p>02</p> 	<p>E-2-1 リヤシリンダーヘッド</p> <p>04</p> 
<p>E-3 カムシャフト・バルブ</p> <p>06</p> 	<p>E-4 R. クラシケーター</p> <p>010</p> 	<p>E-5 クラッチ</p> <p>011</p> 
<p>E-6 バルブシール・スケーター・スケーター・スケーター</p> <p>013</p> 	<p>E-7 シェネラー</p> <p>014</p> 	<p>E-8 L. カバー・ウエーダー・ボック</p> <p>015</p> 

E-1

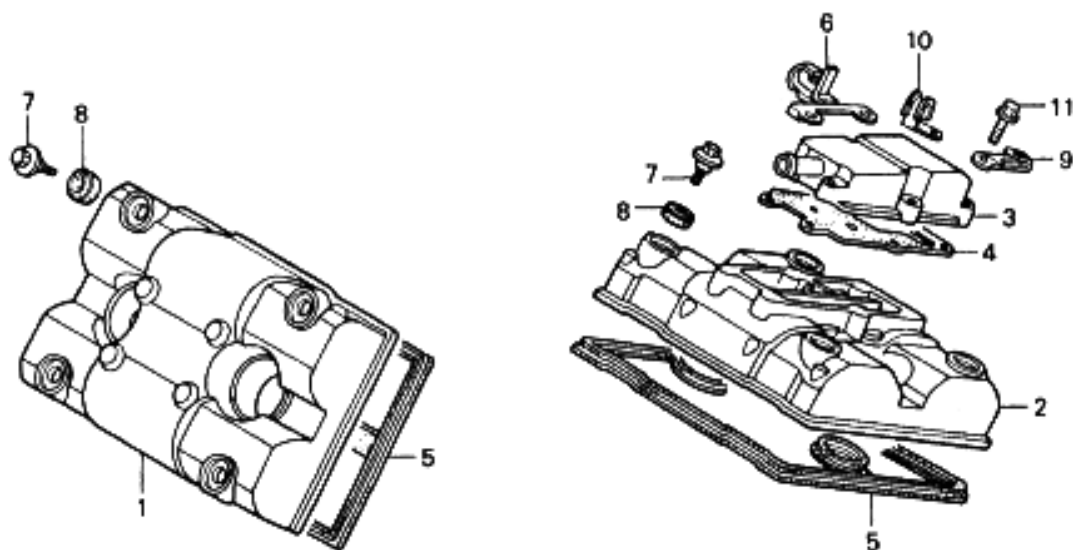

FR.

MR8R-E0100

見出 番号	部 品 番 号	部 品 名	希 望 小 売 価 格	使用個数		適 用 号 機	
				RVF400	RR RT	初号機	終号機
1	12311-MR8-900	カバー、フロントシリンダーヘッド.....	7,000	1	1		
2	12321-MR8-900	カバー、リヤシリンダーヘッド.....	7,000	1	1		
3	12331-ML0-720	カバー、フューザー.....	3,150	1	1		
4	12332-MR8-900	カスケット、フューザーカバー.....	400	1	1		
5	12391-MR8-000	カスケット、シリンダーヘッドカバー.....	880	2	2		
6	32905-MR8-000	コートホルダー、シリンダーヘッド.....	450	1	1		
7	90002-ML0-000	ホルダー、ヘッドカバー.....	285	8	8		
8	90543-MV9-670	ラバー、マウンティング.....	120	8	8		
9	91413-679-000	クリップ 2X70.....	175	1	1		
10	91450-MR8-000	クランプ、ハイデンションコート.....	130	1	1		
11	96001-06025-00	ホルダー、フランジ 6X25.....	50	6	6		

E-2

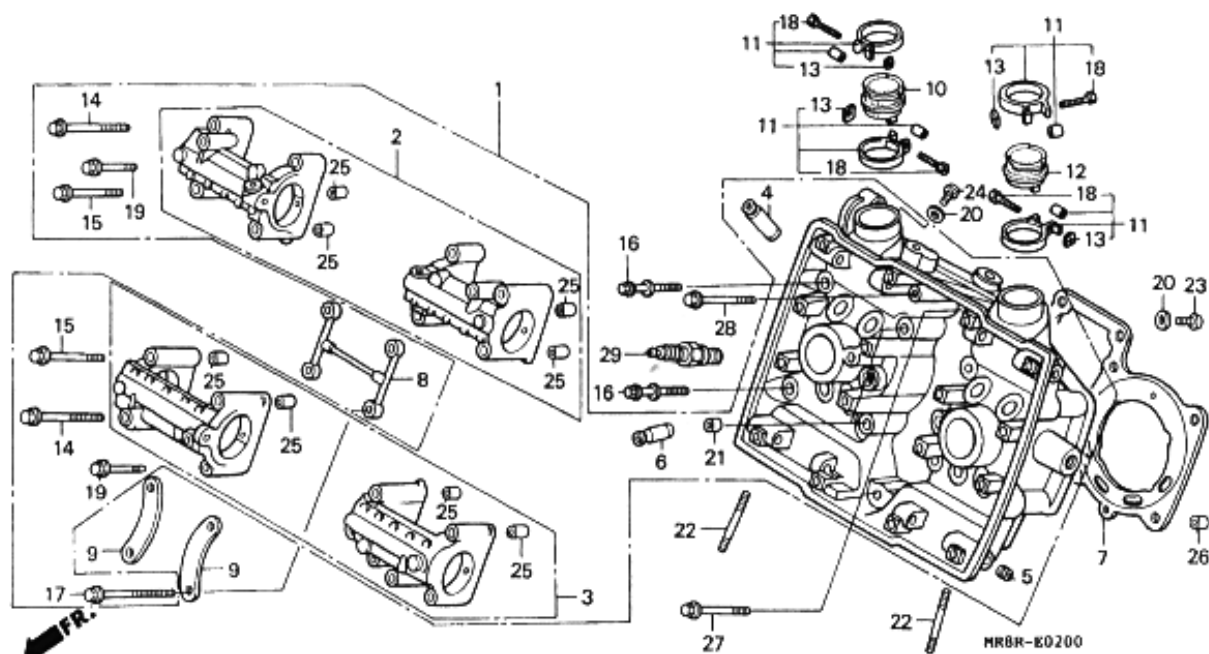

MR

見出 番号	部 品 番 号	部 品 名	希 望 小 売 価 格	使用個数 RVF100 RR RT	適 用 号 機 初号機 終号機	タ	イ	ブ
1	12010-MR8-900	ヘッド ASSY. フロントシリンダー.....	51,100	1 1				
2	12011-MR8-305	ホルターセツト、カムシャフト (AB).....	6,300	1 1				
3	12012-MR8-305	ホルターセツト、カムシャフト (CD).....	6,300	1 1				
4	12204-ML0-305	カイト、バルブ (O.S.).....	630	4 4				
5	12205-MR8-300	フランク、シーリングスヘシヤル.....	85	4 4				
6	12206-ML0-305	カイト、エキゾーストバルブ (O.S.).....	620	4 4				
7	12251-MR8-601	カスケツト、シリンダーヘッド.....	1,900	1 1				
8	15330-ML0-000	ハイフCOMP. オイルパース.....	1,400	1 1				
9	15331-MR8-000	フレート、オイルパースハイフ.....	135	2 2				
10	16211-MR8-900	インシュレーターA、キャブレッター.....	470	1 1				
11	16219-MR8-900	バント、インシュレーター.....	225	4 4				
12	16221-MR8-900	インシュレーターB、キャブレッター.....	470	1 1				
13	16222-MV4-300	ナツ、スクエア 5MM.....	70	4 4				
14	90001-MR8-000	ホルト、スヘシヤル 6X64.....	150	4 4				
15	90004-ML7-000	ホルト、フランジ 6X60.....	190	4 4				
16	90011-MR8-003	ホルト、フランジ 8X83.....	200	4 4				
17	90018-MA6-000	ホルト、フランジ 6X77.....	135	4 4				
18	90023-MM5-000	ホルト、ミソツキ 5X28.....	90	4 4				
19	90102-KE5-000	ホルト、フランジ 6X40.....	120	4 4				
20	90452-323-000	ワツシャ 5MM.....	95	2 2				
21	90702-MJ4-000	ヒン、ノツク 10X10.....	115	2 2				
22	92900-06020-0E	ホルト、スタツト 6X20.....	50	4 4				
23	93500-05006-0A	スクリユー、ハコン 5X6.....	25	1 1				
24	93500-05020-0A	スクリユー、ハコン 5X20.....	25	1 1				
25	94301-08140	ヒン、ノツク 8X14.....	60	8 8				
26	94301-10160	ヒン、ノツク 10X16.....	70	2 2				
27	95701-06045-08	ホルト、フランジ 6X45.....	50	2 2				
28	95701-06060-08	ホルト、フランジ 6X60.....	50	1 1				
29	98049-59716	フランク、バルブ (ER9EH NGK).....	1,100	2 2				
	98049-59726	フランク、バルブ (Y27FER ND).....	1,100	2 2				
	98049-60716	フランク、バルブ (ER10EH NGK).....	1,100	(2) (2)				
	98049-60726	フランク、バルブ (Y31FER ND).....	1,100	(2) (2)				

E-2-1

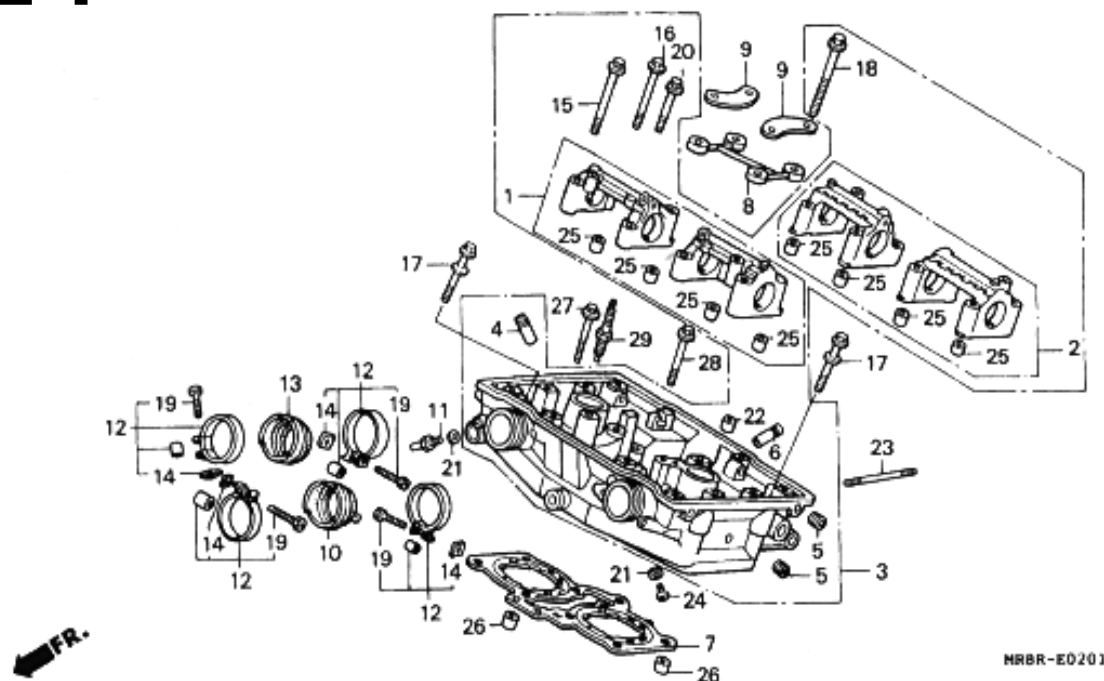

見出 番号	部 品 番 号	部 品 名	希 望 小 売 価 格	使用個数 RVF100 RR RT	適 用 号 機 初号機 終号機	タ
1	12011-MR8-305	ホルター・セット,カムシャフト (AB).....	6,300	1 1		
2	12012-MR8-305	ホルター・セット,カムシャフト (CD).....	6,300	1 1		
3	12020-MR8-900	ベツト・ASSY.,リヤー・シリンダー.....	51,100	1 1		
4	12204-ML0-305	カイト・バルブ (O.S.).....	630	4 4		
5	12205-MR8-300	フクラク・シーリング・スハ・シヤル.....	85	4 4		
6	12206-ML0-305	カイト・エキゾーストバルブ (O.S.).....	620	4 4		
7	12251-MR8-601	カスケツト,シリンダー・ベツト.....	1,900	1 1		
8	15330-ML0-000	ハ・イフ・COMP.,オイル・パ・ス.....	1,400	1 1		
9	15331-MR8-000	フ・レート,オイル・パ・ス・ハ・イフ.....	135	2 2		
10	16211-MR8-900	インシ・レター・A,キャブ・レター.....	470	1 1		
11	16214-MB0-000	シ・ヨイント,フ・ースト.....	175	1 1		
12	16219-MR8-900	ハ・ント,インシ・レター.....	225	4 4		
13	16221-MR8-900	インシ・レター・B,キャブ・レター.....	470	1 1		
14	16222-MV4-300	ナツト,ス・ク・エ 5MM.....	70	4 4		
15	90001-MR8-000	ホ・ルト,スハ・シヤル 6X64.....	150	4 4		
16	90004-ML7-000	ホ・ルト,フランシ 6X60.....	190	4 4		
17	90011-MR8-003	ホ・ルト,フランシ 8X83.....	200	4 4		
18	90018-MA6-000	ホ・ルト,フランシ 6X77.....	135	4 4		
19	90023-MM5-000	ホ・ルト,ミソ・ツキ 5X28.....	90	4 4		
20	90102-KE5-000	ホ・ルト,フランシ 6X40.....	120	4 4		
21	90452-323-000	ワツ・シャ 5MM.....	95	2 2		
22	90702-MJ4-000	ヒ・ン,ノツク 10X10.....	115	2 2		
23	92900-06020-0E	ホ・ルト,スタツト 6X20.....	50	4 4		
24	93500-05006-0A	ス・クリュー,ハ・ン 5X6.....	25	1 1		
25	94301-08140	ヒ・ン,ノツク 8X14.....	60	8 8		
26	94301-10160	ヒ・ン,ノツク 10X16.....	70	2 2		
27	95701-06045-08	ホ・ルト,フランシ 6X45.....	50	2 2		
28	95701-06060-08	ホ・ルト,フランシ 6X60.....	50	1 1		
29	98049-59716	フ・ラク,スハ・ーク (ER9EH NGK).....	1,100	2 2		
	98049-59726	フ・ラク,スハ・ーク (Y27FER ND).....	1,100	2 2		
	98049-60716	フ・ラク,スハ・ーク (ER10EH NGK).....	1,100	(2) (2)		
	98049-60726	フ・ラク,スハ・ーク (Y31FER ND).....	1,100	(2) (2)		

E-3

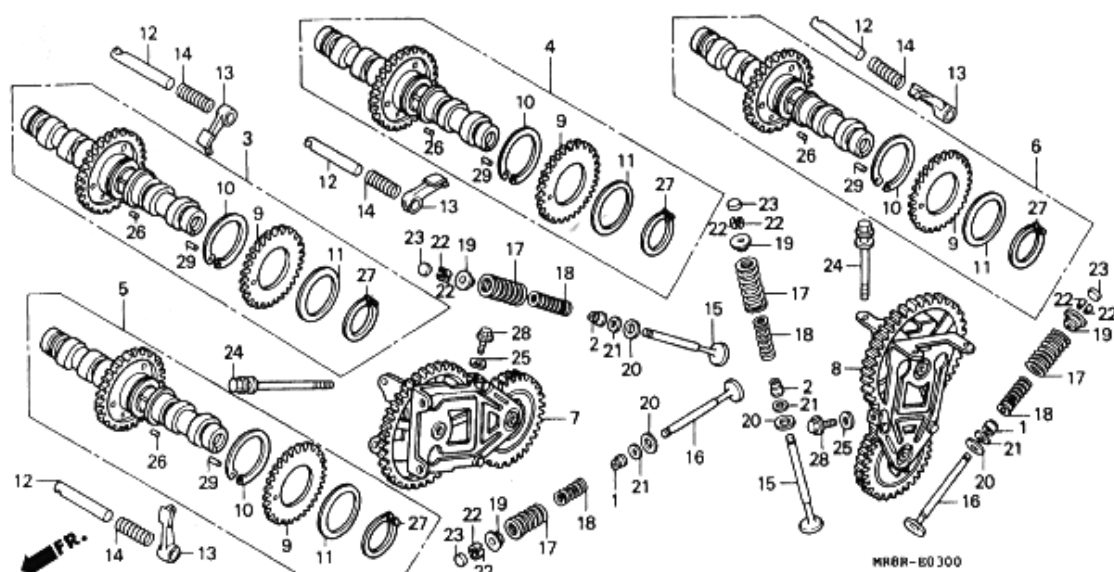

MR6R-EO 300

見出 番号	部 品 番 号	部 品 名	希 望 小 売 価 格	使用個数 RVF400 RR RT	通 用 号 機 初号機 終号機	タ イ プ
1	12208-ML0-721	シール,エキゾーストバルブステム (アライ)	310	8 8		
2	12209-ML0-722	シール,バルブステム (アライ)	310	8 8		
3	14110-MR8-900	カムシャフトCOMP.,フロントインテーク.	14,300	1 1		
4	14120-MR8-900	カムシャフトCOMP.,リヤインテーク.	14,300	1 1		
5	14130-MR8-900	カムシャフトCOMP.,フロントエキゾースト.	14,300	1 1		
6	14140-MR8-900	カムシャフトCOMP.,リヤエキゾースト.	14,300	1 1		
7	14410-MR8-000	キヤートレインCOMP.,フロント.	19,400	1 1		
8	14420-MR8-000	キヤートレインCOMP.,リヤ.	19,400	1 1		
9	14446-MR8-300	キヤーB,カムシャフト.	1,650	4 4		
10	14447-MR8-003	スプリングA,カムシャフトキヤー.	370	4 4		
11	14448-MR8-003	スプリングB,カムシャフトキヤー.	200	4 4		
12	14451-MR8-000	シャフト,ロツカーアーム.	370	8 8		
13	14611-MR8-000	アーム,バルブロツカー.	1,800	16 16		
14	14642-MR8-000	スプリング,ロツカーアームサイト.	85	8 8		
15	14711-MR8-000	バルブ,インレット.	960	8 8		
16	14721-MR8-900	バルブ,エキゾースト.	2,050	8 8		
17	14751-MR8-003	スプリング,バルブアウター.	330	16 16		
	14751-MR8-004	スプリング,バルブアウター.	330	16 16		
18	14761-MR8-003	スプリング,バルブインナー.	260	16 16		
	14761-MR8-004	スプリング,バルブインナー.	260	16 16		
19	14771-MR8-000	リチナー,バルブスプリング.	330	16 16		
20	14775-MR8-000	シート,バルブスプリングアウター.	135	16 16		
21	14777-MR8-000	シート,バルブスプリングインナー.	120	16 16		
22	14781-ML0-720	ゴツター,バルブ.	140	32 32		
23	14901-KT7-013	シム,タペット (1.200)	280	16 16		
	14960-KT7-013	シム,タペット (2.675)	280	16 16		
	14961-KT7-013	シム,タペット (2.700)	280	16 16		
	14962-KT7-013	シム,タペット (2.725)	280	16 16		
	14963-KT7-013	シム,タペット (2.750)	280	16 16		
	14964-KT7-013	シム,タペット (2.775)	280	16 16		
	14965-KT7-013	シム,タペット (2.800)	280	16 16		
	14966-KT7-013	シム,タペット (2.825)	280	16 16		
	14966-MR8-000	シム,タペット (2.825)	280	16 16		
	14967-KT7-013	シム,タペット (2.850)	280	16 16		
	14967-MR8-000	シム,タペット (2.850)	280	16 16		
	14968-KT7-013	シム,タペット (2.875)	280	16 16		
	14968-MR8-000	シム,タペット (2.875)	280	16 16		
	14969-KT7-013	シム,タペット (2.900)	280	16 16		
	14969-MR8-000	シム,タペット (2.900)	280	16 16		
24	90011-MR8-003	ホィルト,フランシ 8X83.	200	8 8		
25	90463-ML7-000	ワツシャ,シーリング 6.5MM.	90	2 2		
26	94303-03050	ヒン,ノツク 3X5.	55	4 4		
27	94510-42000	サークリツフ,エキスタナル 42MM.	70	4 4		
28	95701-06022-00	ホィルト,フランシ 6X22.	40	2 2		
29	96220-30085	ローラ 3X8.5.	15	4 4		

Please note: Valve shims are available in sizes 1.200 to 2.900 in increments of .025 (ie 1.200, 1.225, 1.250, 1.275, 1.300...2.850, 2.875, 2.900)

We recommend you order your requirements by e-mail to get exactly what you need

E-4

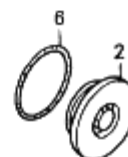
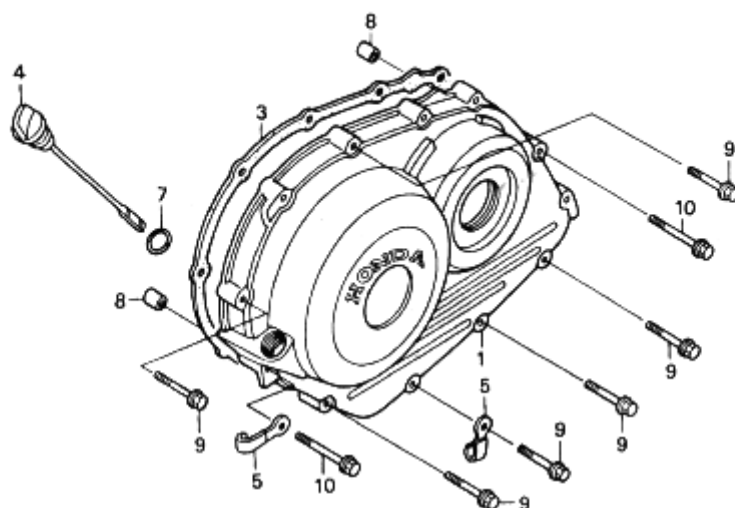

MRBR-E0400

見出 番号	部 品 番 号	部 品 名	希 望 小 売 価 格	使用個数 RVF400 RR RT	適 用 号 機 初号機 終号機	タ イ
1	11331-MR8-900	カバー、R.....	11,900	1 1		
2	11332-MM5-000	キャップ 45MM.....	610	1 1		
3	11394-MR8-900	カバー、R.....	870	1 1		
4	15650-MR8-000	ケーシング、オイルレール.....	580	1 1		
5	35211-443-760	クランク、スライダコート.....	145	2 2		
6	91301-ML7-003	リング 48.1X3.6(アライ).....	145	1 1		
7	91302-KE8-003	リング 18X3(アライ).....	110	1 1		
8	94301-08140	ピストン、ノック 8X14.....	60	2 2		
9	96001-06032-00	ボルト、フランジ 6X32.....	50	10 10		
10	96001-06040-00	ボルト、フランジ 6X40.....	50	2 2		



見出 番号	部 品 番 号	部 品 名	希 望 小 売 価 格	使用価額 RVF400 RR RT	適 用 号 機 初号機 終号機	タ	イ
1	15131-ML0-000	スフ°ロケツト、オイルホ°ンフ°ト°ライフ° (23T)	1,550	1 1			
2	22100-ML0-020	アウターCOMP.、クラツチ.....	14,300	1 1			
3	22116-MJ8-000	カ°イト°、クラツチアウター.....	810	1 1			
4	22120-MR8-900	センター、クラツチ.....	3,550	1 1			
5	22131-MR8-900	センターB、クラツチ.....	5,800	1 1			
6	22141-MR8-900	インナー、ワンウェイクラツチ.....	1,900	1 1			
7	22151-MR8-900	フ°レート、スフ°リング°セツテイシク°.....	1,300	1 1			
8	22201-MR8-000	テ°イスク、クラツチフリクション.....	720	9 9			
9	22321-KE7-000	フ°レート、クラツチ.....	470	8 8			
10	22351-MR8-023	フ°レート、クラツチフ°レツシヤ°.....	3,650	1 1			
11	22352-MR8-003	フ°レート、クラツチリフター.....	1,300	1 1			
12	22366-MR8-000	ヒ°ー入、クラツチシ°ヨイント.....	480	1 1			
13	22425-MR8-003	クラツチ、ワンウェイ.....	2,900	1 1			
14	22440-MR8-901	スフ°リング°セツト、クラツチ.....	1,650	1 1			
15	22446-MR8-000	シート、クラツチスフ°リング°.....	330	1 1			
16	22850-MR8-900	ロツト°COMP.、クラツチリフター.....	850	1 1			
17	23103-ML0-010	キ°ヤ°、フ°ライマリ°ト°ライフ° (34T).....	4,000	1 1			
18	90231-ML4-610	ナツト、ロツク 20MM.....	215	1 1			
19	90402-KE8-000	ワツシヤ°、スラスト 20MM.....	150	1 1			
20	90432-121-000	ワツシヤ°、ロツク.....	145	1 1			
21	90452-KE8-000	カラ° 20.2X6.5.....	235	1 1			
22	90461-MR8-000	ワツシヤ° 36X66X1.6.....	320	2 2			
23	90601-MR8-003	サークリツフ°、インターナル 77MM.....	215	1 1			
24	91008-KE8-003	ハ°アリシク°、ラシ°アルホ°ール 6903.....	790	1 1			

E-6

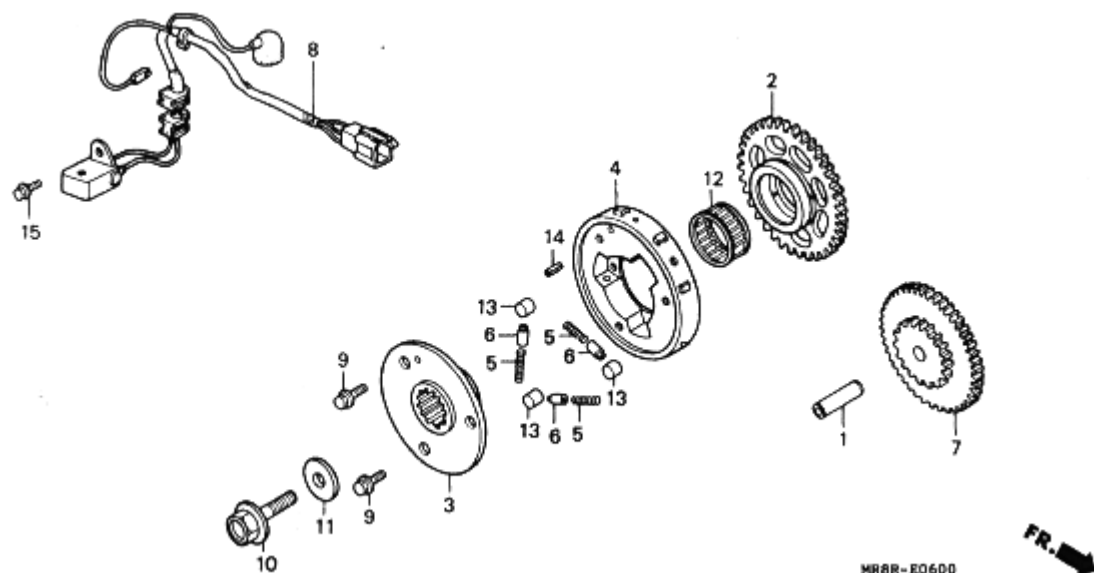

見出 番号	部 品 番 号	部 品 名	希 望 小 売 価	使用個数 RVF400 RR RT	適 用 号 機 初号機 終号機	タ イ
1	13111-122-000	ヒョン、ヒョンストン 10X33.....	390	1 1		
2	28110-MJ8-000	キヤ-COMP., スターテインククラツチ (44T)	5,200	1 1		
3	28115-MR8-900	フランシ, スターテインククラツチ.....	2,850	1 1		
4	28120-KBV-000	アウター-COMP., スタータークラツチ.....	5,300	1 1		
5	28125-426-000	スフリンク, スターテインククラツチローラ-	105	3 3		
6	28126-323-000	キャツフ, スターテインククラツチローラ- スフリンク	210	3 3		
7	28130-MR8-900	キヤ-COMP., スターターリタクション (83T/18T)	4,650	1 1		
8	30300-MR8-901	シエネレーター-ASSY., ハール入.....	2,350	1 1		
9	90003-KBV-000	ホルト, スハルシヤルフランシ 8X16....	120	3 3		
10	90014-ML0-000	ホルト, UBS 10X35.....	185	1 1		
11	90405-ML0-000	ワツシヤ- 10X25X4.....	175	1 1		
12	91022-MR8-003	ハアリンク, ニート 26X30X17 (トクヨウ)	590	1 1		
13	91101-377-000	ローラ- 10.2X11.5.....	120	3 3		
14	94305-40122	ヒョン, スフリンク 4X12.....	55	1 1		
15	96001-06014-00	ホルト, フランシ 6X14.....	40	1 1		

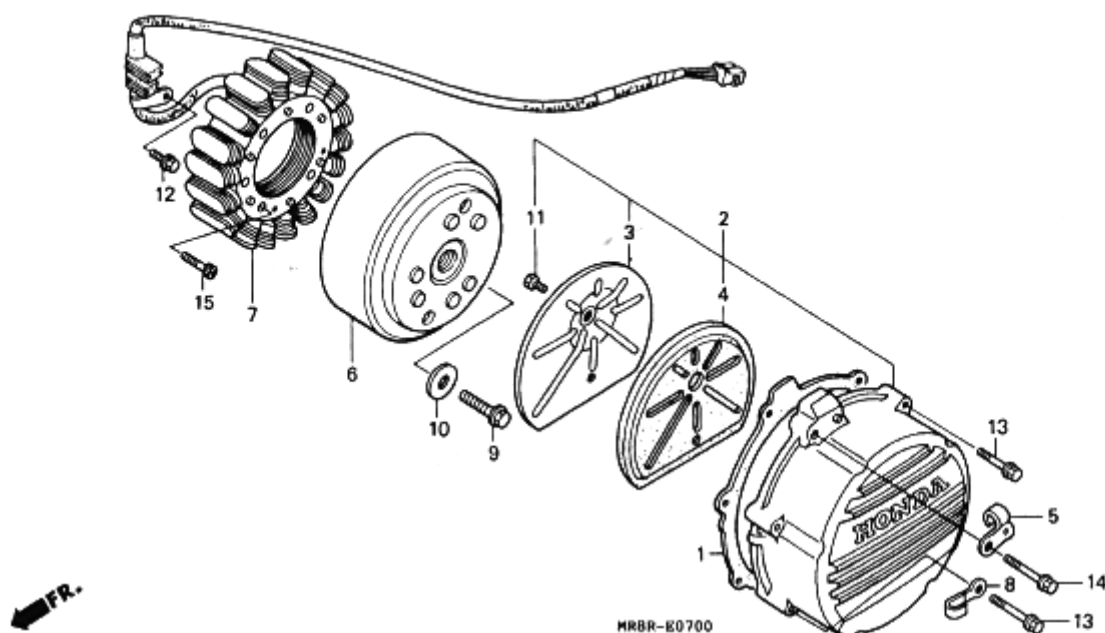

見出 番号	部 品 番 号	部 品 名	希 望 小 売 価 格	使用個数 RVF100 RR RT	適 用 号 機 初号機 終号機	タ イ
1	11636-MR8-900	カクセット、A.C.シエネレーターカバー...	260	1 1		
2	11640-MR8-900	カバーCOMP.、A.C.シエネレーター...	7,000	1 1		
3	11643-ML0-720	フーレート、A.C.シエネレーターカバー...	920	1 1		
4	11645-ML7-310	ラバー、A.C.シエネレーターカバー...				
		タンパー	460	1 1		
5	22821-ML0-780	レシーバー、クラツチケーフ...	280	1 1		
6	31110-MR8-901	フライホイールCOMP. (ND).....	18,400	1 1		
7	31120-MR8-901	スターターCOMP. (ND).....	18,100	1 1		
8	35211-443-760	クランフ、スイツチコート.....	145	1 1		
9	90014-ML0-000	ボルト、UBS 10X35.....	185	1 1		
10	90405-ML0-000	ワツシャー 10X25X4.....	175	1 1		
11	93301-06008-0A	ボルト、6カク 6X8.....	30	1 1		
12	96001-06012-00	ボルト、フランシ 6X12.....	40	1 1		
13	96001-06028-00	ボルト、フランシ 6X28.....	50	5 5		
14	96001-06032-00	ボルト、フランシ 6X32.....	50	1 1		
15	96600-06028-00	ボルト、ソケット 6X28.....	50	4 4		

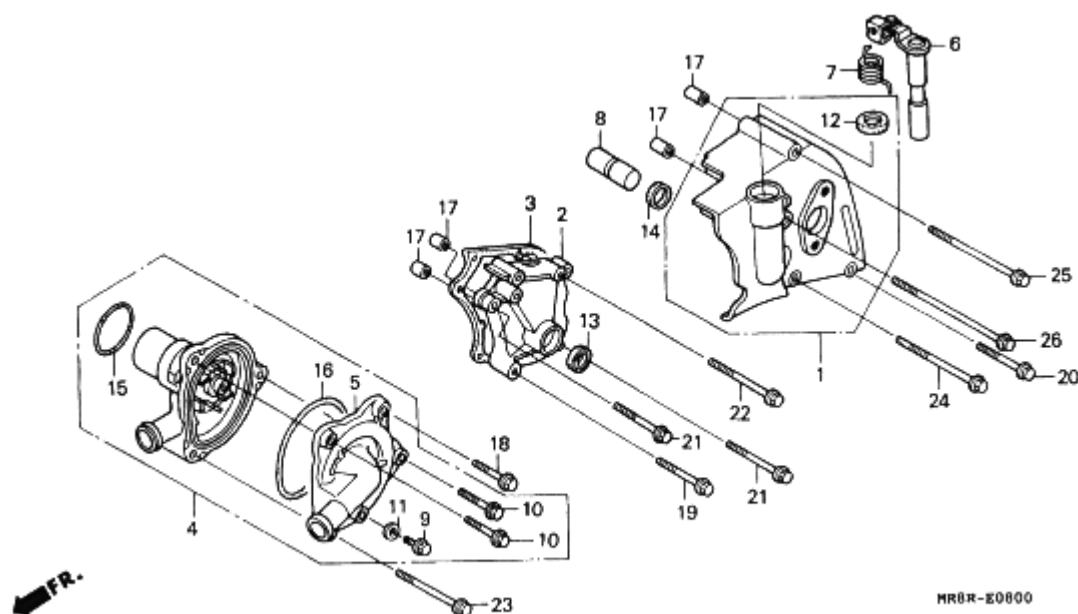

見出 番号	部 品 番 号	部 品 名	希 望 小 売 価 格	使用個数 RVF(11) RR RT	適 用 号 機 初号機 終号機	タ
1	11340-MR8-900	カバーCOMP.メシ.....	8,900	1 1		
2	11630-MR8-900	カバーCOMP.メシエンシ.....	3,000	1 1		
3	11632-MY7-000	カーステット,シフトカバー.....	400	1 1		
4	19200-MR8-900	ポンプASSY.メウオーター.....	8,500	1 -		
	19200-MR8-901	ポンプASSY.メウオーター.....	8,500	- 1		
5	19221-MR8-305	カバーメウオーターポンプ.....	3,100	1 1		
6	22710-ML0-780	レバーCOMP.メクラツチ.....	1,550	1 1		
7	22815-MR8-900	スプリング,メクラツチレバー.....	130	1 1		
8	22852-ML0-780	ヒースメクラツチリフターロツト.....	320	1 1		
9	90013-883-000	ホルトメフランシ 6X12.....	100	1 1		
10	90121-MV9-670	ホルトメフランシ 6X25.....	110	2 2		
11	90463-ML7-000	ワツシヤメシーリンク 6.5MM.....	90	1 1		
12	91201-427-003	オイルシール 12X20X6.....	235	1 1		
13	91204-KE8-003	オイルシール 13X22X5.....	190	1 1		
14	91301-ML0-781	Xリンク 10.5X6.5.....	85	1 1		
15	91302-MB0-013	リンク 32.95X2.62(アライ).....	120	1 1		
16	91310-KT8-003	リンク 74.5X2(NOK).....	175	1 1		
17	94301-08140	ヒコンメツク 8X14.....	60	4 4		
18	96001-06025-00	ホルトメフランシ 6X25.....	50	1 1		
19	96001-06032-00	ホルトメフランシ 6X32.....	50	1 1		
20	96001-06035-00	ホルトメフランシ 6X35.....	50	1 1		
21	96001-06040-00	ホルトメフランシ 6X40.....	50	2 2		
22	96001-06050-00	ホルトメフランシ 6X50.....	55	1 1		
23	96001-06060-00	ホルトメフランシ 6X60.....	55	1 1		
24	96001-06070-00	ホルトメフランシ 6X70.....	60	1 1		

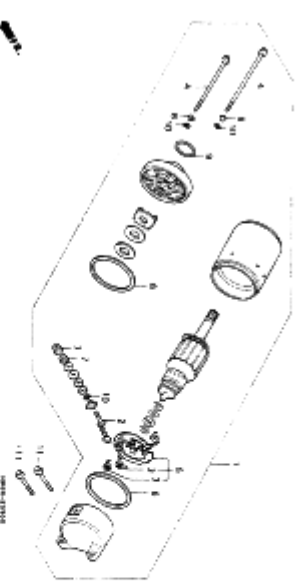
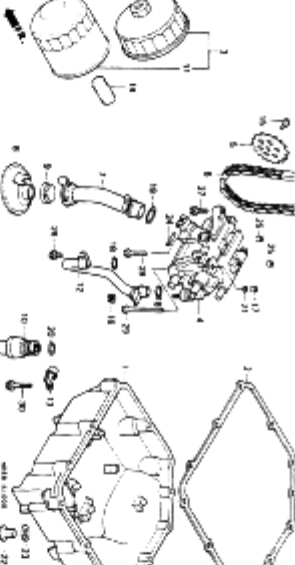
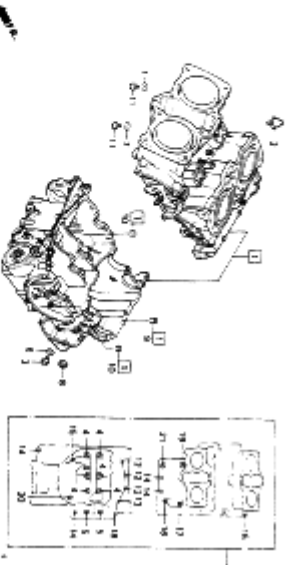
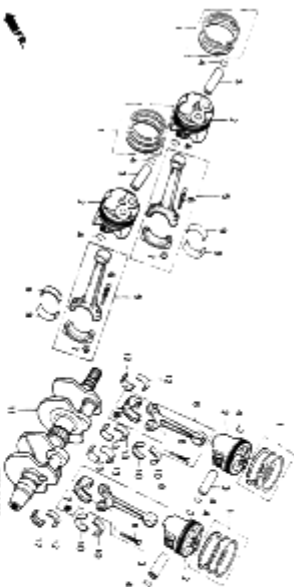
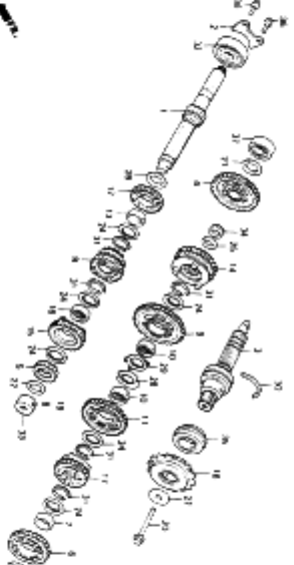
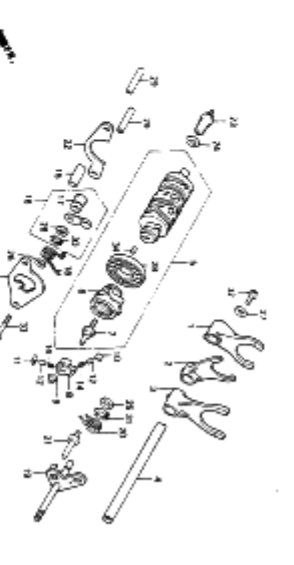
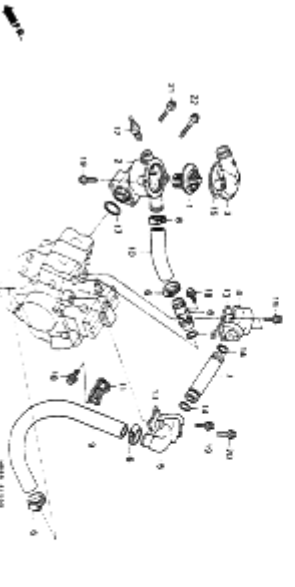
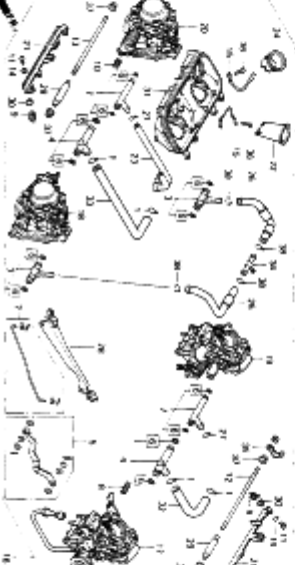
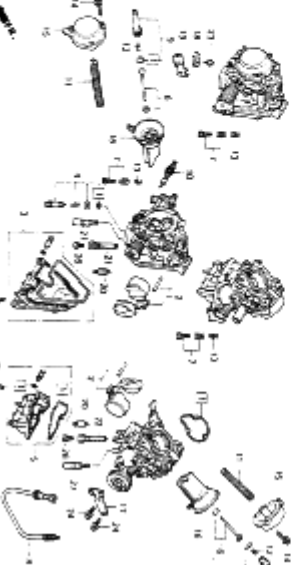
<p>E-9</p> <p>スターインジェクター</p> <p>E1</p>	
<p>E-10</p> <p>オイルポンプ・オイルパン</p> <p>E2</p>	
<p>E-11</p> <p>クランクケース</p> <p>E4</p>	
<p>E-12</p> <p>クラシック・ピストン</p> <p>E5</p>	
<p>E-13</p> <p>トランスミッション</p> <p>E6</p>	
<p>E-14</p> <p>キャブ・マフラー・エキゾーストパイプ</p> <p>E8</p>	
<p>E-15</p> <p>ワーターパンプ・サーモスタット</p> <p>E10</p>	
<p>E-16</p> <p>キャブレター (ASSY.)</p> <p>E11</p>	
<p>E-16-1</p> <p>キャブレター (構成部品)</p> <p>E13</p>	

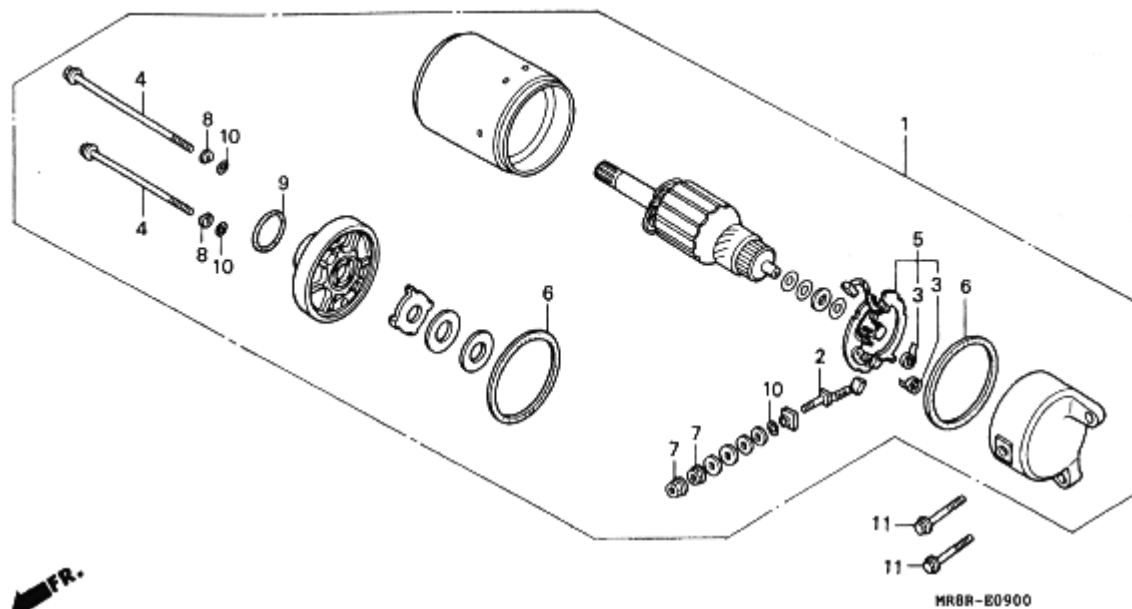

見出 番号	部 品 番 号	部 品 名	希 望 小 売 格	使用個数 RVF100 RR RT	適 用 号 機 初号機 終号機	タ	イ
1	31200-MR8-018	モーターASSY. スターテイング	24,400	1 1			
2	31201-KS5-901	ターミナルセット フラシ	810	1 1			
3	31204-KS5-901	スワリング カーボン フラシ	135	2 2			
4	31205-MN4-008	ホルト セツテイング	180	2 2			
5	31206-KW1-901	ホルター セツト フラシ	810	1 1			
6	31207-KS5-901	リング	155	2 2			
7	90071-MB0-000	ナット ワッシャー 6MM	105	2 2			
8	90122-MN4-008	ワッシャー スチール フレート	90	2 2			
9	91309-425-003	リング 24.4X3.1 (アライ)	170	1 1			
10	91320-MB0-000	リング	90	3 3			
11	96001-06025-00	ホルト フランシ 6X25	50	2 2			

E-10

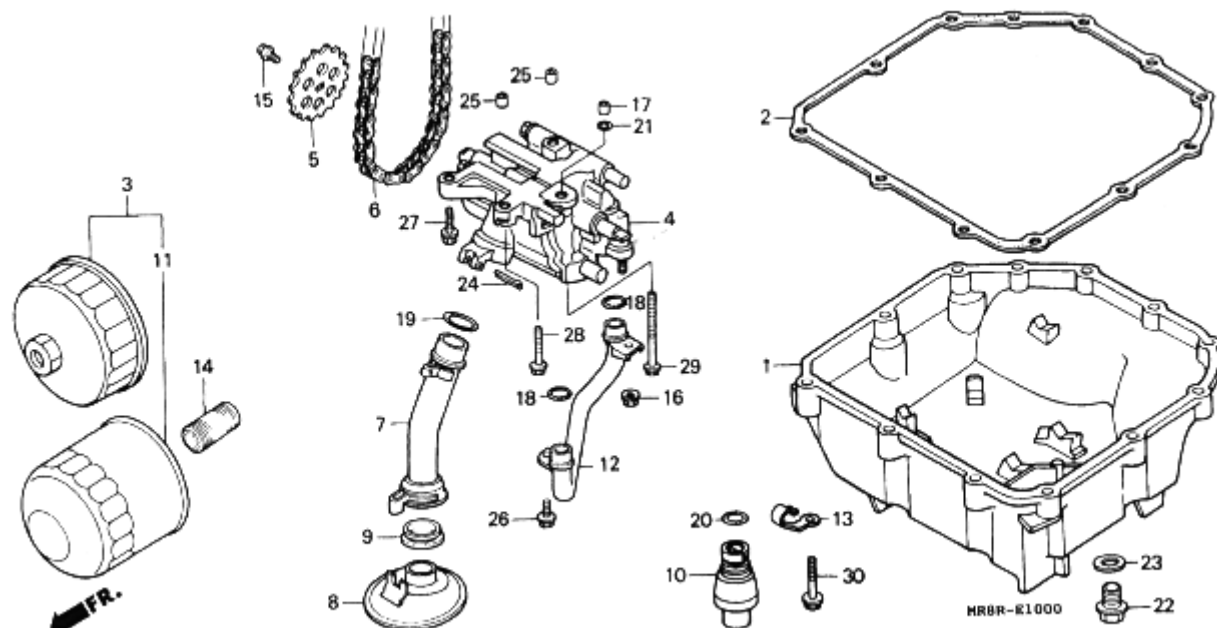

MRBR-R1000

見出 番号	部 品 番 号	部 品 名	希 望 小 売 価 格	使用個数 RVF411 RR RT	適 用 号 機 初号機 終号機	タ イ プ
1	11210-ML0-721	ポンプオイル.....	6,400	1 1		
2	11315-MR8-900	カセットオイルポンプ.....	420	1 1		
3	15010-MW0-000	フィルターセットオイル.....	1,500	(1) (1)		
4	15100-MR8-900	ポンプASSY.オイル.....	6,100	1 1		
5	15134-KE8-010	スプロケットオイルポンプワッシャー (21T)	930	1 1		
6	15140-ML0-003	チェーンオイルポンプ (タイター) (25H-50)	830	1 1		
7	15151-ML0-000	ハイフオイルストレーナー.....	1,150	1 1		
8	15153-ML0-000	ストレーナーCOMP.オイル.....	790	1 1		
9	15154-425-000	カセットオイルストレーナー.....	200	1 1		
10	15220-MR8-900	バルブASSY.リリーフ.....	1,400	1 1		
11	15410-MM9-013	カートリッジオイルフィルター (トウヨウロキ)	1,150	1 1		
12	15510-ML0-000	ハイフCOMP.オイル.....	850	1 1		
13	35211-443-760	クラッシュスイズコート.....	145	1 1		
14	90019-MB0-000	ホースオイルフィルター.....	350	1 1		
15	90021-MM5-000	ホルトワッシャー 6X12.....	150	1 1		
16	90301-473-003	ナットU 6MM.....	210	1 1		
17	90701-ML0-000	ヒョウノツク 8X8.....	120	1 1		
18	91309-MB0-003	リング 14.6X3.7(アライ).....	115	2 2		
19	91311-MB0-003	リング 18.5X2.4(アライ).....	105	1 1		
20	91313-MB0-003	リング 14.7X2.2(アライ).....	105	1 1		
21	91313-393-003	リング 7.8X2.2(アライ).....	180	1 1		
22	92800-12000	ホルトワッシャー 12MM.....	90	1 1		
23	94109-12000	ワッシャーワッシャー 12MM.....	30	1 1		
見出 番号	部 品 番 号	部 品 名	希 望 小 売 価 格	使用個数 RVF400 RR RT		
24	94201-20250	ヒョウノツク 2.0X25.....	30	1 -		
* 25	94201-25250	ヒョウノツク 2.5X25.....	30	- 1		
25	94301-08140	ヒョウノツク 8X14.....	60	2 2		
26	95701-06014-00	ホルトワッシャー 6X14.....	35	1 1		
27	95701-06025-00	ホルトワッシャー 6X25.....	40	1 1		
28	95701-06032-00	ホルトワッシャー 6X32.....	40	1 1		
29	95701-06070-00	ホルトワッシャー 6X70.....	55	1 1		
30	96001-06028-00	ホルトワッシャー 6X28.....	50	12 12		



見出 番号	部 品 番 号	部 品 名	希 小 価 格	望 売 価	使用回数 R/R RT		適用 号 機		タ	イ
					初号機	終号機				
1	04911-MR8-900	クランクケーセット (NC13E)	118,500	1	1					
2	35500-MJ4-024	スイツチASSY.,オイルフﾟレツシャー (ND)	1,700	1	1					
3	90007-371-004	ホﾟﾙﾄ,ﾌﾗﾝｼ" 10X12.	195	1	1					
4	90015-ML0-000	ホﾟﾙﾄ,UBS 8X75.	130	6	6					
5	90016-ML0-000	ホﾟﾙﾄ,UBS 8X95.	165	2	2					
6	90443-MB0-000	ワツシャー,ｼｰﾘﾝｸ" 10MM.	100	1	1					
7	90463-ML7-000	ワツシャー,ｼｰﾘﾝｸ" 6.5MM.	90	2	2					
8	91204-MB0-013	オイルｼｰﾙ 8X25X8 (ﾌﾗｲ)	180	1	1					
9	94301-08140	ﾋﾟｵﾝﾌﾞﾉﾂｸ 8X14.	60	1	1					
10	94302-08140	ﾋﾟｵﾝB,ﾉﾂｸ 8X14.	60	2	2					
11	95701-06012-07	ホﾟﾙﾄ,ﾌﾗﾝｼ" 6X12.	35	2	-					
	95701-06012-00	ホﾟﾙﾄ,ﾌﾗﾝｼ" 6X12.	35	-	2					
12	95701-06032-00	ホﾟﾙﾄ,ﾌﾗﾝｼ" 6X32.	40	3	3					
13	95701-06035-08	ホﾟﾙﾄ,ﾌﾗﾝｼ" 6X35.	40	1	1					
14	95701-06045-00	ホﾟﾙﾄ,ﾌﾗﾝｼ" 6X45.	50	4	4					
15	95701-06050-00	ホﾟﾙﾄ,ﾌﾗﾝｼ" 6X50.	50	2	2					
16	95701-06065-00	ホﾟﾙﾄ,ﾌﾗﾝｼ" 6X65.	55	1	1					
17	95701-06080-00	ホﾟﾙﾄ,ﾌﾗﾝｼ" 6X80.	55	1	1					
18	95701-08045-00	ホﾟﾙﾄ,ﾌﾗﾝｼ" 8X45.	55	1	1					
19	95701-08070-00	ホﾟﾙﾄ,ﾌﾗﾝｼ" 8X70.	60	1	1					
20	95701-08075-00	ホﾟﾙﾄ,ﾌﾗﾝｼ" 8X75.	60	1	1					
21	95701-10080-00	ホﾟﾙﾄ,ﾌﾗﾝｼ" 10X80.	80	1	1					

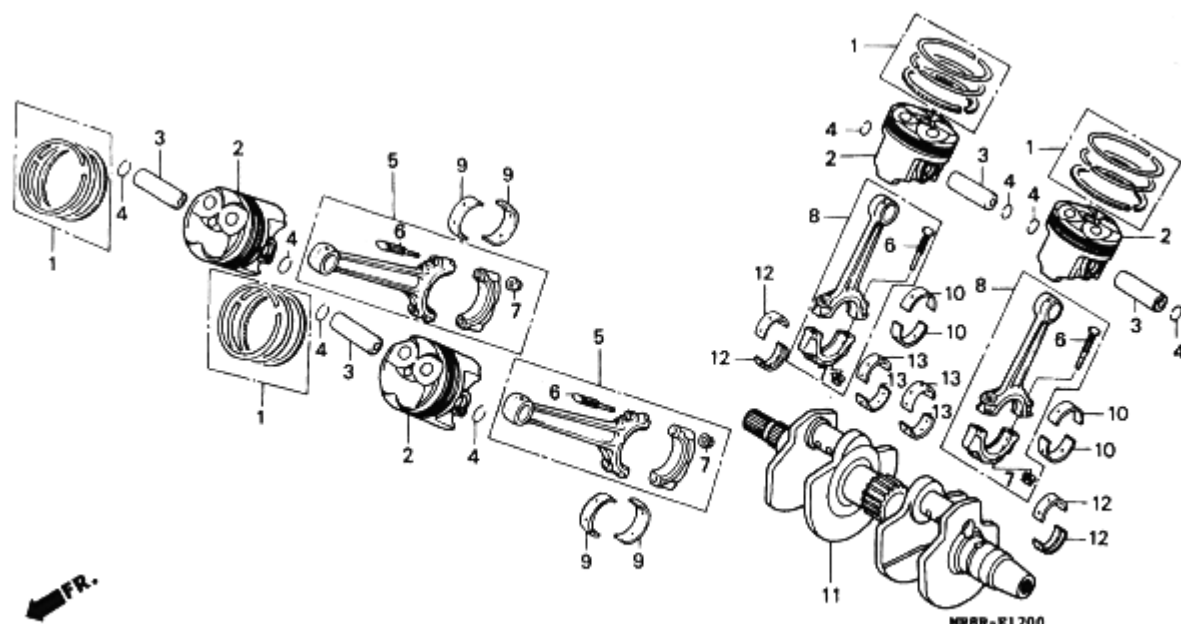

MR8R-E1200

WIRE1100

見出 番号	部 品 番 号	部 品 名	希 望 小 売 価 格	使用個数 RVF400 RR RT	適 用 号 - 機 初 号 機 終 号 機	タ イ プ
1	13011-MV4-305	リンクセット, ヒーストン (STD.) (リケン)	1,650	4 4		
2	13101-MR8-900	ヒーストン.....	2,250	4 4		
3	13111-MV4-000	ヒーストン, ヒーストン.....	470	4 4		
4	13112-ML0-720	クランクシャフト, ヒーストン 14MM.....	75	8 8		
5	13210-ML0-020	ロッド ASSY., フロントコネクティング.....	7,600	2 2		
6	13213-ML0-000	ホルスト, コネクティングロッド.....	240	8 8		
7	13215-KM3-000	ナット, コネクティングロッド.....	165	8 8		
8	13220-ML0-020	ロッド ASSY., リアコネクティング.....	7,600	2 2		
9	13224-ML0-003	ベアリング A, フロントコネクティングロッド (フワウ)	430	4 4		
	13225-ML0-003	ベアリング B, フロントコネクティングロッド (クワリ)	430	4 4		
	13226-ML0-003	ベアリング C, フロントコネクティングロッド (イエロー)	430	4 4		
10	13234-ML0-003	ベアリング A, リアコネクティングロッド (フワウ)	430	4 4		
	13235-ML0-003	ベアリング B, リアコネクティングロッド (クワリ)	430	4 4		
	13236-ML0-003	ベアリング C, リアコネクティングロッド (イエロー)	430	4 4		
11	13310-MR8-900	クランクシャフト COMP.....	44,800	1 1		
12	13314-KE7-013	ベアリング A, クランクシャフト (フワウ)	490	4 4		
	13315-KE7-013	ベアリング B, クランクシャフト (クワリ)	490	4 4		
	13316-KE7-013	ベアリング C, クランクシャフト (イエロー)	490	4 4		
13	13323-ML0-721	ベアリング A, クランクシャフト (フワウ)	410	4 4		
	13324-ML0-721	ベアリング B, クランクシャフト (クワリ)	410	4 4		
	13325-ML0-721	ベアリング C, クランクシャフト (イエロー)	410	4 4		

コネクティングロッドベアリング選択表
(オイルクリアランス28~52μm)

コネクティング ロッド内径33φ	1		2	
	0~+0.008		+0.008~+0.016	
クランク ピン外径30φ	FR	RR	FR	RR
A	0~ -0.008 (イエロー)	C (イエロー~ イエロー)	B (グリーン)	B (グリーン~ グリーン)
B	-0.008~ -0.016 (グリーン)	B (グリーン)	A (ブラウン)	A (ブラウン~ ブラウン)

クランクシャフトベアリング選択表
(オイルクリアランス25~49μm)

クランクシャフト 外径30φ	1	2
	+0.010~ +0.002	+0.002~ -0.006
クランク ケース内径33φ	C (イエロー)	B (グリーン)
A	0~ +0.008 (イエロー)	B (グリーン)
B	+0.008~ +0.016 (グリーン)	A (ブラウン)

E-13

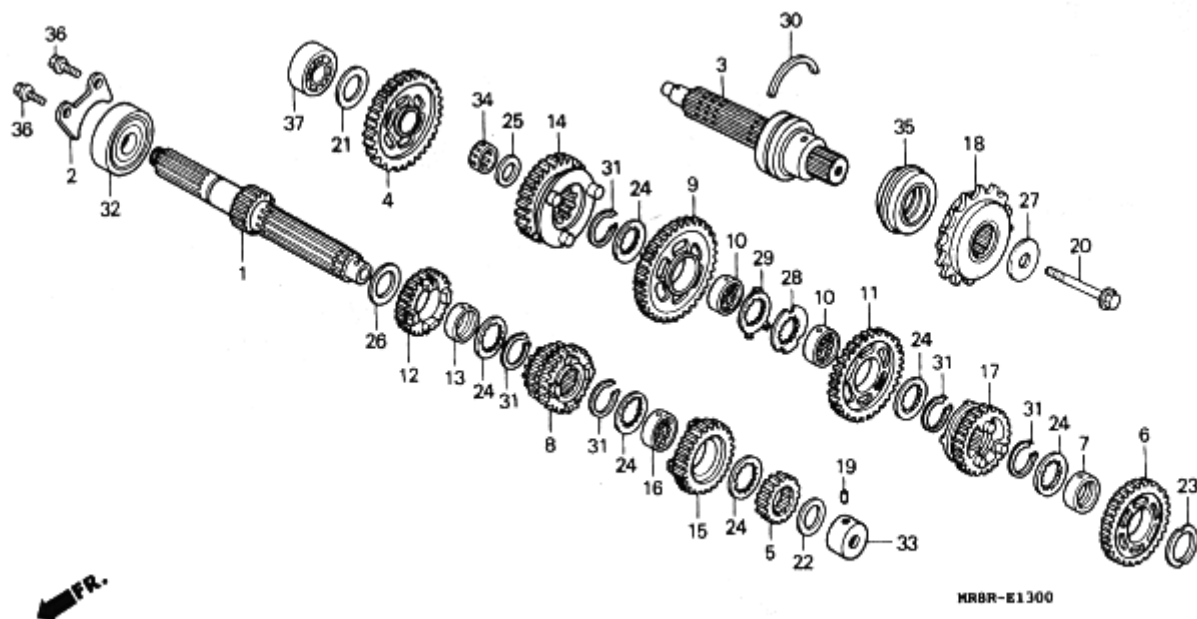

MRBR-E1300

見出 番号	部 品 番 号	部 品 名	希 望 小 売 価 格	使用個数 RVF400 RR RT	適 用 号 機 初号機 終号機	タ イ プ
1	23211-MR8-900	メインシャフト (13T).....	7,900	1 1		
2	23212-KE7-000	フレート、ヘッディング、セッティング.....	330	1 1		
3	23220-MR8-900	カウンターシャフトCOMP.....	9,800	1 1		
4	23421-KY2-000	キヤム、カウンターシャフトロー (43T)...	5,100	1 1		
5	23431-MR8-900	キヤム、メインシャフトセカント.....	1,850	1 1		
6	23441-MR8-900	キヤム、カウンターシャフトセカント (40T)	4,450	1 1		
7	23442-KY2-000	カラー 25X28X9.....	570	1 1		
8	23451-KY2-711	キヤム、メインシャフトサート、&フォース....	6,000	1 1		
9	23461-KY2-000	キヤム、カウンターシャフトサート (30T)...	4,400	1 1		
10	23462-KY2-000	カラー、スワライン 25X9.....	570	2 2		
11	23481-KY2-711	キヤム、カウンターシャフトフォース.....	4,200	1 1		
12	23491-MV4-780	キヤム、メインシャフトファイブ (23T)...	4,200	1 1		
13	23492-KY2-000	カラー 25X28X11.....	570	1 1		
14	23501-MV4-000	キヤム、カウンターシャフトファイブ (33T)...	4,400	1 1		
15	23511-MV4-780	キヤム、メインシャフトシックス (22T)...	4,300	1 1		
16	23512-KY2-000	カラー、スワライン 25X12.4.....	570	1 1		
17	23521-MV4-000	キヤム、カウンターシャフトシックス (29T)	4,500	1 1		
18	23801-KY2-005	スプロケット、トライブ (15T).....	2,500	1 1		
19	24261-283-000	ピッチ、キヤム、シフトフォーク、カイト.....	180	1 1		
20	90037-422-003	ホルト、スワライン 10MM.....	250	1 1		
21	90403-KE7-000	ワッシャー、スラスト 17.2MM.....	130	1 1		
22	90403-MF2-010	ワッシャー、スラスト 17.2MM.....	130	1 1		
23	90446-430-000	ワッシャー、スラスト 25.2X34.....	185	1 1		
24	90451-KY2-000	ワッシャー、スワライン 25X31X1.5...	135	6 6		
25	90453-360-000	ワッシャー、スラスト 20MM.....	165	1 1		
26	90456-MA6-000	ワッシャー、スラスト 25MM.....	140	1 1		
27	90459-438-000	ワッシャー 10.2MM.....	195	1 1		
28	90461-KY2-000	ワッシャー、スワライン 25MM.....	135	1 1		
29	90462-KAZ-000	ワッシャー、スワライン 25MM.....	225	1 1		
30	90601-ML0-000	セッティング 52MM.....	140	1 1		
31	90601-107-000	サークル、スワ 25MM.....	125	5 5		
32	91014-969-003	ヘッディング、ラシアル、ホール 5205...	2,200	1 1		
33	91021-ML0-721	ヘッディング、ニート、17MM.....	650	1 1		
34	91023-MF2-711	ヘッディング、ニート、20X24X9.6...	470	1 1		
35	91205-KE8-003	オイル、スワ 34X52X13.....	770	1 1		
36	95701-06016-00	ホルト、フランシ 6X16.....	35	2 2		
37	96100-62030-00	ヘッディング、ラシアル、ホール 6203...	410	1 1		

E-14

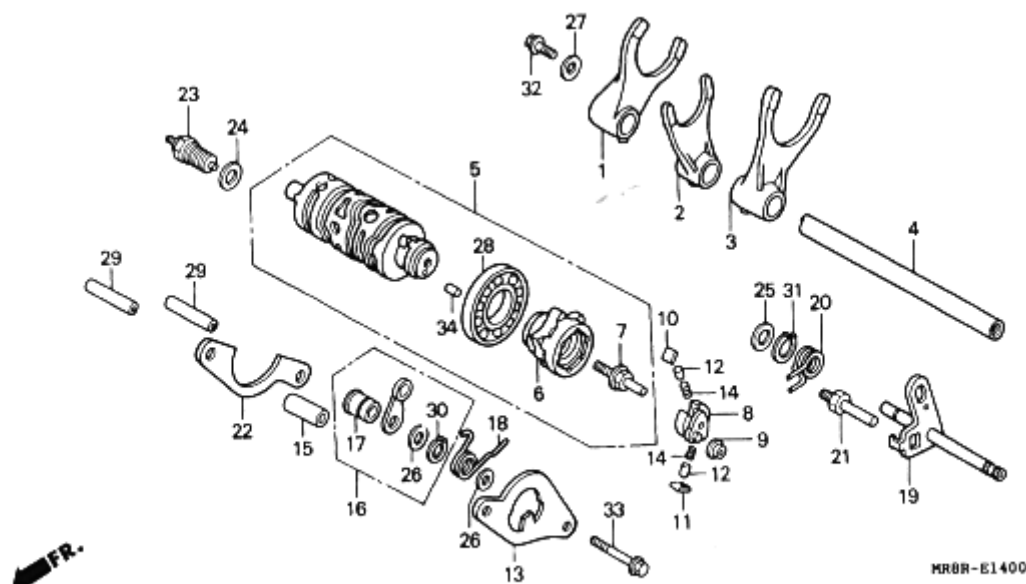

見出 番号	部 品 番 号	部 品 名	希 望 小 売 価 格	使用個数 RVF400 RR RT	適 用 号 機 初号機 終号機	タ
1	24211-MJ8-000	フォークR.キヤ-シフト.....	3,100	1 1		
2	24212-MV4-000	フォークセンターキヤ-シフト.....	2,750	1 1		
3	24213-MJ8-000	フォークL.キヤ-シフト.....	3,100	1 1		
4	24261-ML0-000	シヤフト,キヤ-シフトフォーク.....	820	1 1		
5	24310-MR8-010	トラムCOMP.,キヤ-シフト.....	6,800	1 1		
6	24312-KT7-752	センター,キヤ-シフトトラム.....	1,500	1 1		
7	24315-HA0-000	ヒ-ン,シフター.....	330	1 1		
8	24321-KT8-030	シフター,トラム.....	2,050	1 1		
9	24322-MM4-000	カラー,シフター.....	145	1 1		
10	24324-KA3-711	ホ-ルA,ラチェット.....	340	1 1		
11	24325-KA3-711	ホ-ルB,ラチェット.....	340	1 1		
12	24326-KBH-901	フランシヤ,ホ-ル.....	260	2 2		
13	24328-MR7-010	フ-レート,カ-イト.....	500	1 1		
14	24329-KA3-740	スワ-リンク,ホ-ルフランシヤ.....	90	2 2		
15	24329-KT7-000	カラー,カ-イト,フ-レート,テ-イス,タン.....	155	1 1		
16	24430-MR7-000	ストツハ-COMP.,トラム.....	680	1 1		
17	24434-MR7-000	カラー,トラムストツハ-.....	215	1 1		
18	24435-MR8-900	スワ-リンク,トラムストツハ-.....	145	1 1		
19	24610-MR7-000	スビ-ント,トラムCOMP.,キヤ-シフト.....	3,200	1 1		
20	24651-MR7-000	スワ-リンク,キヤ-シフトリターン.....	220	1 1		
21	24652-035-000	ヒ-ン,シフトリターンスワ-リンク.....	185	1 1		
22	24655-MR7-000	フ-レート,シフトトラム,ハ-ア-リンク,セツティング.....	390	1 1		
23	35600-KE8-003	スイッチASSY.,ニュ-トラル.....	810	1 1		
24	90443-MB0-000	ワツシヤ,シー-リンク, 10MM.....	100	1 1		
25	90451-155-000	ワツシヤ, 14MM.....	130	1 1		
26	90485-MR7-000	ワツシヤ, 12MM.....	140	2 2		
27	90488-MB0-000	ワツシヤ, 6X2.3.....	140	1 1		
28	91008-374-003	ハ-ア-リンク,ホ-ル 16005 (NTN).....	700	1 1		
29	91104-KT7-000	ヒ-ン,ノツク 8X31.5.....	125	2 2		
30	94510-12000	サークルツワ,エキスタ-ナル 12MM.....	30	1 1		
31	94510-14000	サークルツワ,エキスタ-ナル 14MM.....	30	1 1		
32	95701-06014-00	ホ-ルト,フランシ 6X14.....	35	1 1		
33	95701-06045-00	ホ-ルト,フランシ 6X45.....	50	2 2		
34	96220-40080	ロー- 4X8.....	15	1 1		

E-15

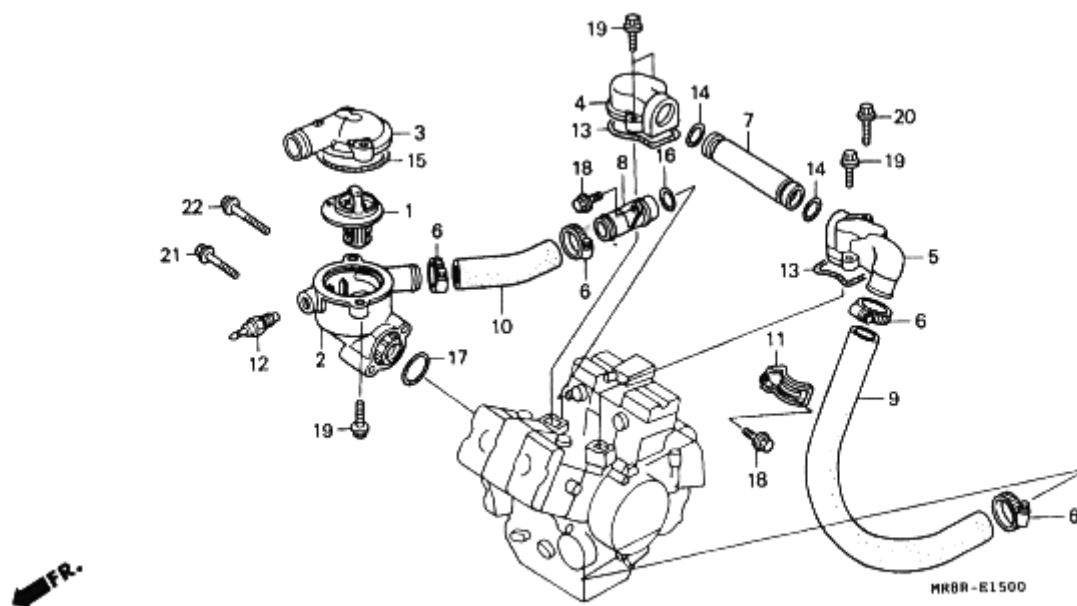

見出 番号	部 品 番 号	部 品 名	希 望 小 売 価 格	使用個数 RVF100 RT	適 用 号 機 初号機 終号機	タ イ
1	19300-ML7-003	サーモスタットASSY.....	2,250	1 1		
2	19311-MR8-900	ケース,サーモスタット.....	2,600	1 1		
3	19315-MR8-000	カハマー,サーモスタット.....	1,700	1 1		
4	19508-MN0-000	キャツフ°A,コネクティング°ハ°イフ°.....	1,400	1 1		
5	19509-MR8-000	キャツフ°B,コネクティング°ハ°イフ°.....	1,650	1 1		
6	19517-ML7-691	グランフ°ホース 22-29MM.....	350	4 4		
7	19522-KE7-000	ハ°イフ°B,ウオーター.....	680	1 1		
8	19523-ML7-690	シ°ヨイント,ウオーター.....	520	1 1		
9	19525-ML0-720	ホースA,ウオーター.....	800	1 1		
10	19526-ML0-000	ホースB,ウオーター.....	300	1 1		
11	19535-ML0-720	グランハ°ウオーターホース.....	280	1 1		
12	37750-PC1-004	サーモユニット (ND).....	1,900	1 1		
13	91301-MB0-000	カ°スケット,コネクティング°キャツフ°.....	140	2 2		
14	91301-147-023	Oリング° 18.3X2.3(アライ).....	110	2 2		
15	91311-KE8-000	Oリング° 47.5X2.....	105	1 1		
16	91312-KE8-003	Oリング° 17X3(アライ).....	115	1 1		
17	91331-PC9-003	Oリング° 21.2X2.4(アライ).....	110	1 1		
18	96001-06014-07	ホ°ルト,フランシ° 6X14.....	40	2 2		
19	96001-06022-00	ホ°ルト,フランシ° 6X22.....	50	5 5		
20	96001-06035-00	ホ°ルト,フランシ° 6X35.....	50	1 1		
21	96001-06040-00	ホ°ルト,フランシ° 6X40.....	50	1 1		
22	96001-06055-00	ホ°ルト,フランシ° 6X55.....	55	1 1		

E-16

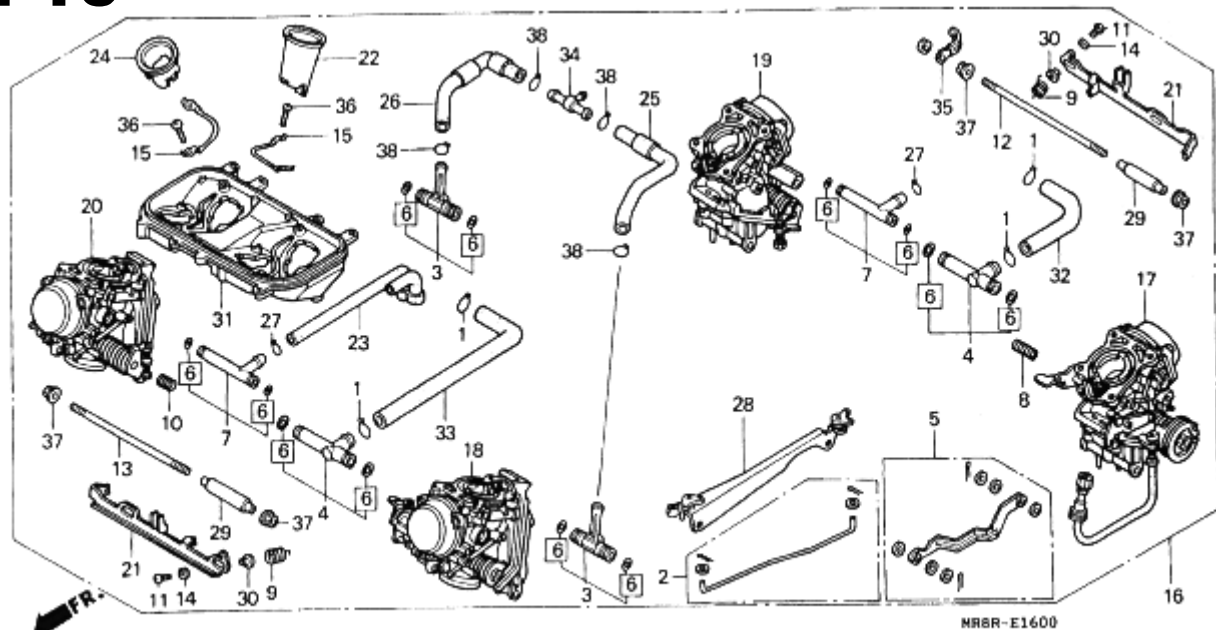

見出 番号	部 品 番 号	部 品 名	希 望 小 売 価 格	使用個数 RVF400 RR RT	適 用 号 機 初号機 終号機	タ イ プ
1	15772-292-010	クリツフ、フューサーチューブ.....	100	4 4		
2	16018-MR8-900	ロッドセツト、リンク.....	910	1 1		
3	16026-KV0-014	シャヨイントセツト、フューエル.....	1,200	2 2		
4	16026-MR7-004	シャヨイントセツトE、フューエル.....	1,450	2 2		
5	16035-MR8-900	レバーセツト、リンク.....	1,550	1 1		
6	16040-MR7-004	カスケツトセツトB.....	1,300	1 1		
7	16047-KE7-003	シャヨイントセツト、フューエル.....	1,500	2 2		
8	16050-MZ5-600	スワリング、コンプレツションコイル.....	520	1 1		
9	16051-MZ5-670	スワリング、コンプレツションコイル.....	540	2 2		
10	16053-MB0-671	スワリング.....	280	1 1		
11	16081-KAZ-000	スクリーン、トラ 4X8.....	100	4 4		
12	16083-MR8-900	ホルト.....	740	1 1		
13	16084-MR8-900	ホルト.....	740	1 1		
14	16085-MV4-000	ワッシャー、フレイム.....	75	4 4		
15	16090-MR8-900	ワッシャー、エアークリーナーヘース.....	220	4 4		
16	16100-MR8-900	キャブレッタ-ASSY. (VP90A A)...	93,400	1 -		
17	16101-MR8-900	キャブレッタ-ASSY. (VP90A A)...	93,400	- 1		
18	16102-MR8-900	キャブレッタ-ASSY. 1.....	28,100	1 1		
19	16103-MR8-900	キャブレッタ-ASSY. 2.....	28,100	1 1		
20	16104-MR8-900	キャブレッタ-ASSY. 3.....	28,100	1 1		
21	16121-MR8-900	レバー、スターター.....	1,400	2 2		
22	16141-MR8-900	ファンネル、エア.....	950	2 2		
23	16142-MR8-003	チューブCOMP.....	500	1 1		
24	16142-MR8-900	ファンネル、エア.....	620	2 2		

見出 番号	部 品 番 号	部 品 名	希 望 小 売 価 格	使用個数 RVF400 RR RT
25	16143-MR8-900	チューブCOMP.....	320	1 1
26	16144-MR8-900	チューブセツト.....	320	1 1
27	16163-MB3-671	クリツフ、チューブ.....	90	2 2
28	16169-MR8-900	スターCOMP.....	2,150	1 1
29	16172-MR8-900	カラー.....	590	2 2
30	16175-MZ1-000	カラー.....	590	4 4
31	16188-MR8-900	ヘース、エアークリーナー.....	8,400	1 1
32	16198-MR8-900	チューブ.....	270	1 1
33	16199-MR8-900	チューブ.....	320	1 1
34	16958-MB0-000	シャヨイント、フューエルチューブ.....	580	1 1
35	91410-679-000	クリツフ 2X60.....	195	1 1
36	93500-06020-0H	スクリーン、パホン 6X20.....	30	8 8
37	94050-06000	ナット、フランジ 6MM.....	35	4 4
38	95002-02129	クリツフ、チューブ (B12).....	35	4 4

E-16-1

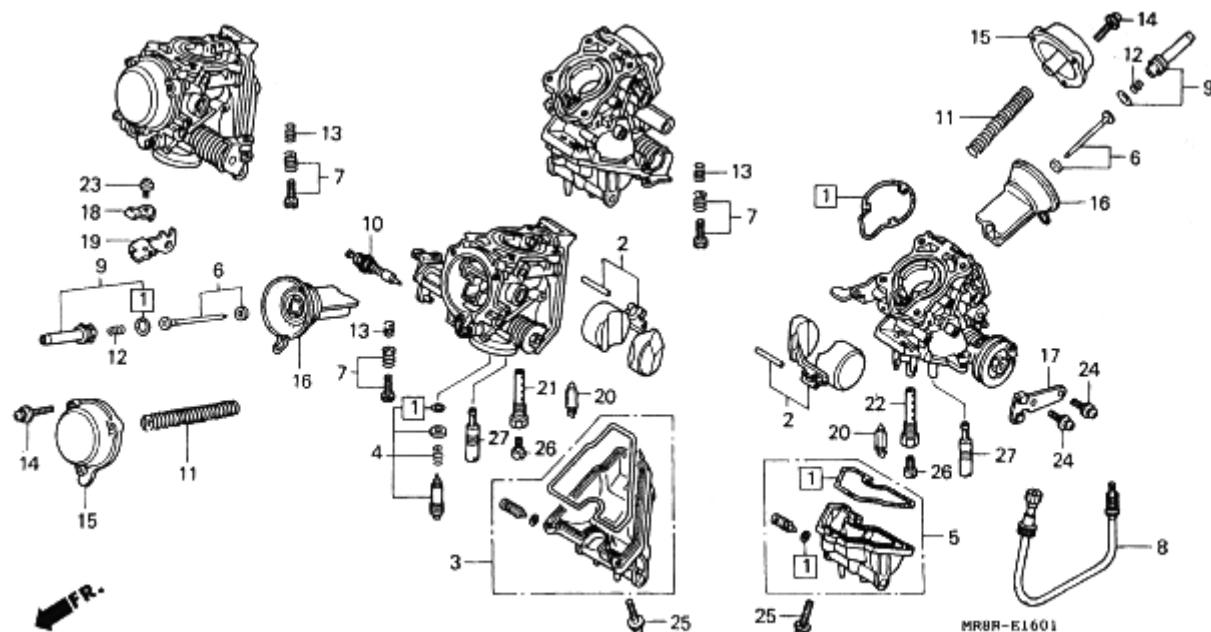

見出 番号	部 品 番 号	部 品 名	希 望 小 売 価 格	使用個数 RVF400 RR RT	適 用 号 機 初号機 終号機	タ イ プ
1	16010-MR8-900	カクセツセット.....	800	4 4		
2	16013-MR8-900	フロートセット.....	1,750	4 4		
3	16015-MR8-900	チャンバーセット、フロート (シリンターNO.2&3)	5,100	2 2		
4	16016-KBH-000	スクリーンセット.....	780	4 4		
5	16023-MR8-900	チャンバーセット、フロート (シリンターNO.1&4)	5,100	2 2		
6	16027-MR8-900	ニートールセット、シムセット.....	1,500	4 4		
7	16028-MR8-900	スクリーンセット.....	640	3 3		
8	16029-MR8-900	スクリーンセット.....	1,300	1 1		
9	16037-KAZ-000	フロートセット、ハルフ.....	740	4 4		
10	16046-MY9-000	ハルフセット、スターター.....	1,950	4 4		
11	16051-MR8-900	スワッピング、コンプレッションコイル.....	550	4 4		
12	16051-MV4-000	スワッピング、コンプレッションコイル.....	500	4 4		
13	16052-MV4-000	スワッピング、コンプレッションコイル.....	110	3 3		
14	16080-MV4-000	スクリーンワッシャー.....	85	12 12		
15	16107-KAZ-000	トッポ.....	1,750	4 4		
16	16111-MR8-900	ヒーストンCOMP.、ハルキム.....	5,600	4 4		
17	16119-MR8-900	スターワイヤー.....	560	1 1		
18	16119-MZ2-600	フロート、スター.....	540	1 1		
19	16119-MZ5-600	フロート、スター.....	560	1 1		
20	16155-MR8-900	ハルフセット、フロート.....	1,050	4 4		
21	16165-MR8-900	ホルター、ニートールシムセット (シリンターNO.2&4)	950	2 2		
22	16166-MR8-900	ホルター、ニートールシムセット (シリンターNO.1&3)	950	2 2		
23	93892-04010-10	スクリーンワッシャー 4X10.....	30	1 1		
24	93892-05010-10	スクリーンワッシャー 5X10.....	30	2 2		
25	93892-05016-10	スクリーンワッシャー 5X16.....	30	12 12		
26	99101-393-1080	シムセット、メイン #108.....	300	4 4		
27	99103-MT2-0350	シムセット、スロー #35.....	580	4 4		

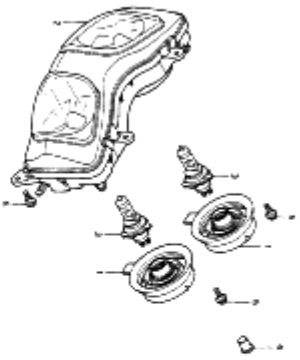
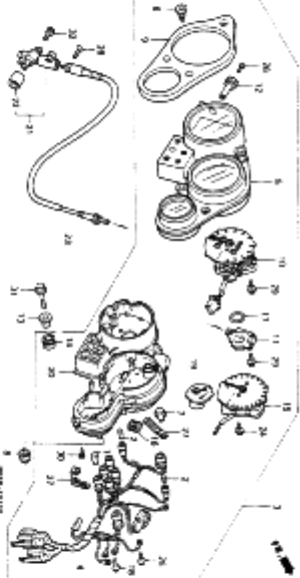
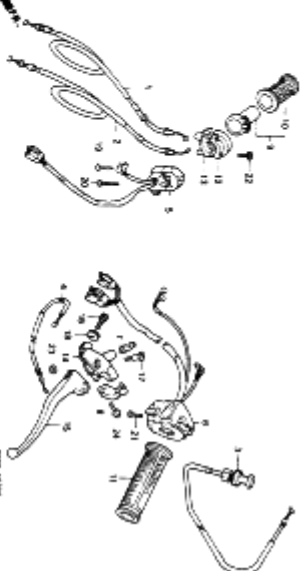
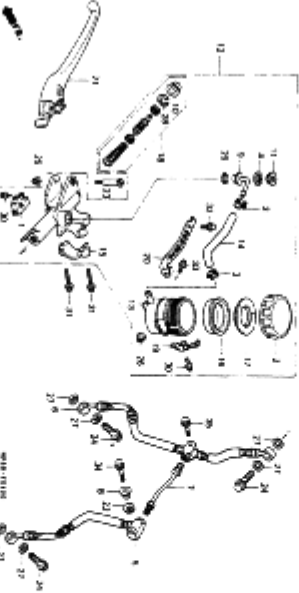
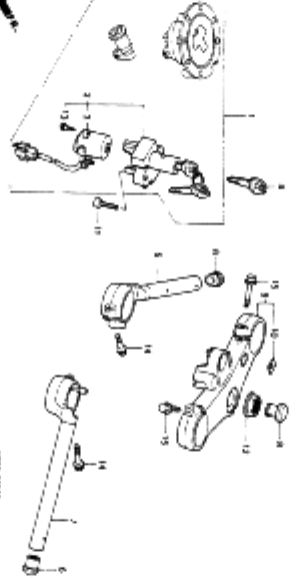
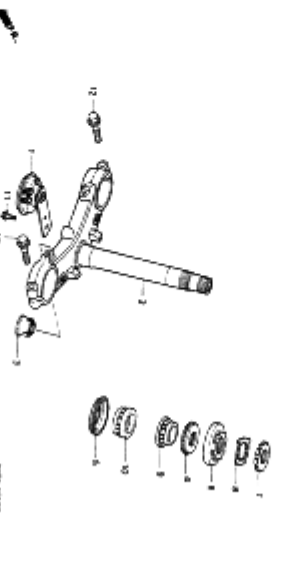
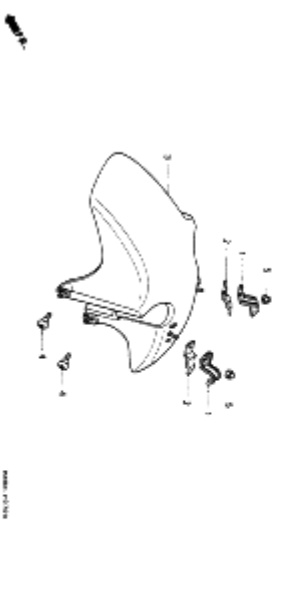
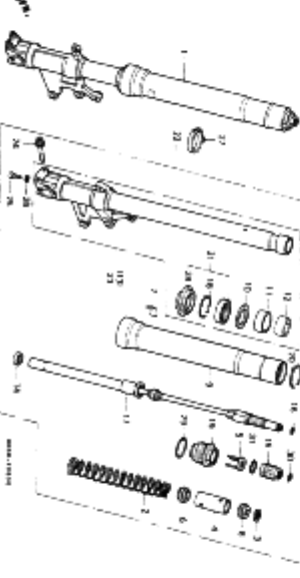
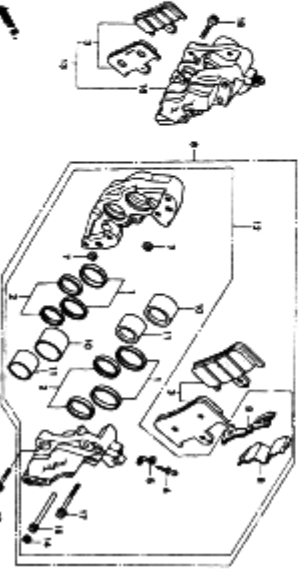
<p>F-1</p> <p>ヘッドライト</p>  <p>FIG. 1</p>	<p>F-2</p> <p>メーター</p>  <p>FIG. 2</p>	<p>F-3</p> <p>ハンドルバー・スウィッチ・ケーブル</p>  <p>FIG. 3</p>
<p>F-4</p> <p>フロントブレーキマスターシリンダー</p>  <p>FIG. 4</p>	<p>F-5</p> <p>ハンドルバードットリッパ</p>  <p>FIG. 5</p>	<p>F-6</p> <p>スウィッチシステム</p>  <p>FIG. 6</p>
<p>F-7</p> <p>フロントフェンダー</p>  <p>FIG. 7</p>	<p>F-8</p> <p>フロントフォーク</p>  <p>FIG. 8</p>	<p>F-9</p> <p>フロントブレーキキャリパー</p>  <p>FIG. 9</p>

F-1

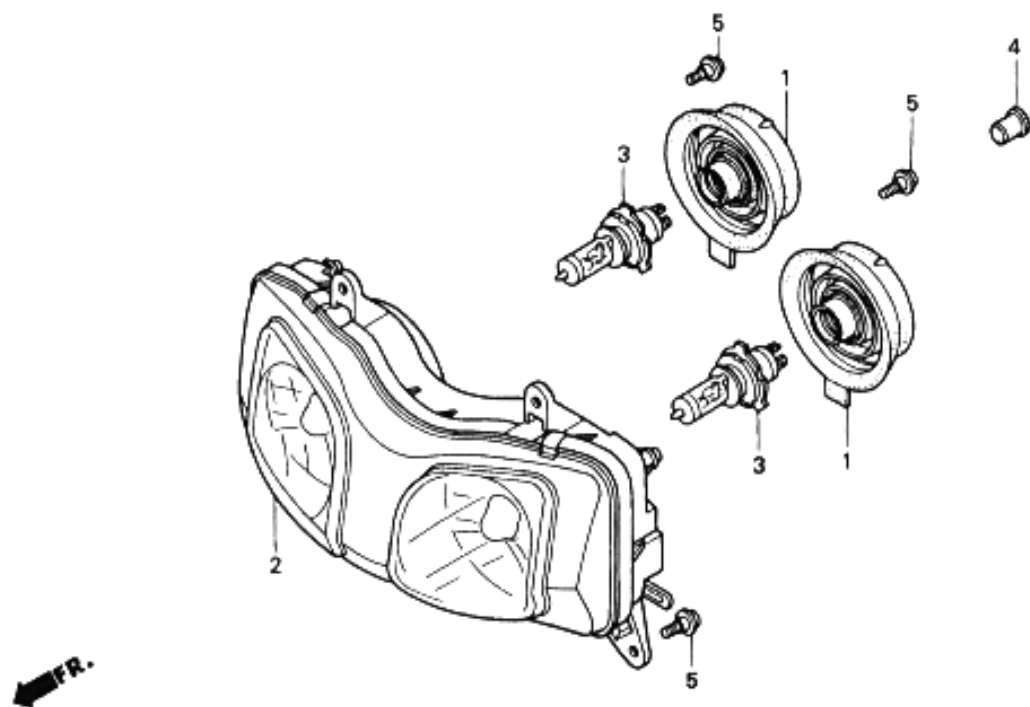

MR8R-F0

見出 番号	部 品 番 号	部 品 名	希 望 小 売 価 格	使用個数 RVF(11) RR RT	適 用 号 機 初号機 終号機
1	33112-MM5-601	カバー、ラバー.....	540	2 2	
2	33120-MR8-902	ヘッドライトユニット.....	29,500	1 1	
3	34901-KY2-701	ハイルフ、ヘッドライト (12V 60/35W)	2,300	2 2	
4	61313-422-000	クロメツトB、ヘッドライト.....	240	1 1	
5	90103-GB6-930	スクリーン、パントールカバー、セツティング...	155	4 4	

F-2

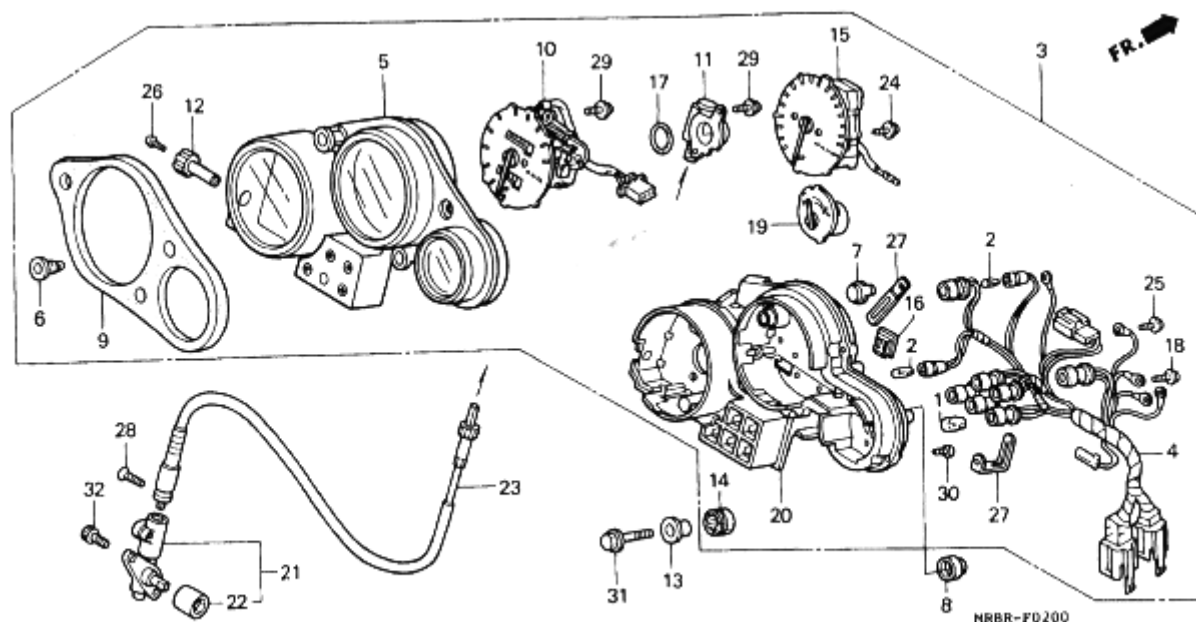

MR1111

見出 番号	部 品 番 号	部 品 名	希 望 小 売 価 格	使用個数 RVF400 RR RT	適 用 号 機 初号機 終号機	タ イ プ
1	34908-MB9-871	ハイルフ [®] 、ウエツシ [®] ヘルス (12V 1.7W)	110	7 7		
2	34908-MG9-951	ハイルフ [®] 、ウエツシ [®] ヘルス (12V 1.7W)	120	2 2		
3	37100-MR8-901	メーターASSY.、コンヒネーション.....	46,600	1 1	----- J	
	37100-MR8-911	メーターASSY.、コンヒネーション.....	48,900	1 1	----- 2J	
4	37105-KA2-008	ソケットCOMP.....	4,150	1 1	----- 2J	
	37105-MR8-901	ソケットCOMP.....	4,300	1 1	----- J	
5	37110-MW0-671	ケースCOMP.、アツハロー.....	2,000	1 1		
6	37112-KY1-003	クリツフ [®] 、メーターハネル.....	105	1 1		
7	37113-ML7-008	キヤツフ [®]	90	1 1		
8	37125-MR7-008	ラハ [®] 、スヒート [®] メーターセツティング.....	140	2 2		
9	37130-KV3-831	ハネル.....	1,400	1 1		
10	37200-MR8-901	スヒート [®] メーターASSY.....	13,200	1 1	----- J	
	37200-MR8-911	スヒート [®] メーターASSY.....	15,400	1 1	----- 2J	
11	37211-KY2-711	ホ [®] スエ [®] ルホ [®]	1,900	1 1		
12	37220-MA6-008	ノ [®] ツリツフ [®]	380	1 1		
13	37243-KV3-830	カラー、スヒート [®] メーターマウンティング.....	140	2 2		
14	37244-MM4-000	ラハ [®] 、スヒート [®] メーターマウンティング.....	190	2 2		
15	37250-MR8-901	タコメーターASSY.....	16,300	1 1		
16	37253-KV3-831	キヤツフ [®]	90	1 1		
17	37264-MR7-008	シール.....	90	1 1		
18	37305-KE5-008	スクリュウツシヤ 3X22.....	105	3 3		
19	37400-MV4-781	メーターASSY.、デ [®] ンフ [®] レーチャ.....	3,550	1 1		
20	37615-KV3-881	ケースASSY.、ロー.....	1,400	1 1		
21	44800-MR7-003	ホ [®] ツクスASSY.、スヒート [®] メーター キヤ [®]	4,300	1 1		
22	44808-MR7-013	シ [®] ョイント、スヒート [®] メーター.....	280	1 1		
23	44830-MR8-900	ケー [®] フルCOMP.、スヒート [®] メーター.....	1,200	1 -	----- 1005556	
*	44830-MR8-000	ケー [®] フルASSY.、スヒート [®] メーター.....	910	1 -	1005557	
24	90101-MV4-008	スクリュウツシヤ 4X22.....	85	2 2		
25	90102-KY1-008	スクリュウツシヤ 3X10.....	70	2 2		
26	90158-KM7-911	スクリュウ [®] ハ [®] ン 2X6.....	75	1 1		
27	90652-MV4-008	クリツフ [®] 4X65.....	115	2 -	----- 1004518	
*	90651-KW3-670	クランフ [®]	95	2 -	1004519	
28	93700-05020-06	スクリュウ [®] オーハ [®] ル 5X20.....	25	1 1		
29	93893-04010-10	スクリュウツシヤ 4X10.....	35	4 4		
30	93903-24480	スクリュウ [®] タツヒ [®] ンク 4X16.....	25	8 8		
31	96001-06022-07	ホ [®] ルト [®] フランシ [®] 6X22.....	55	2 2		
32	96600-06012-07	ホ [®] ルト [®] ソケット 6X12.....	40	2 2		

F-3

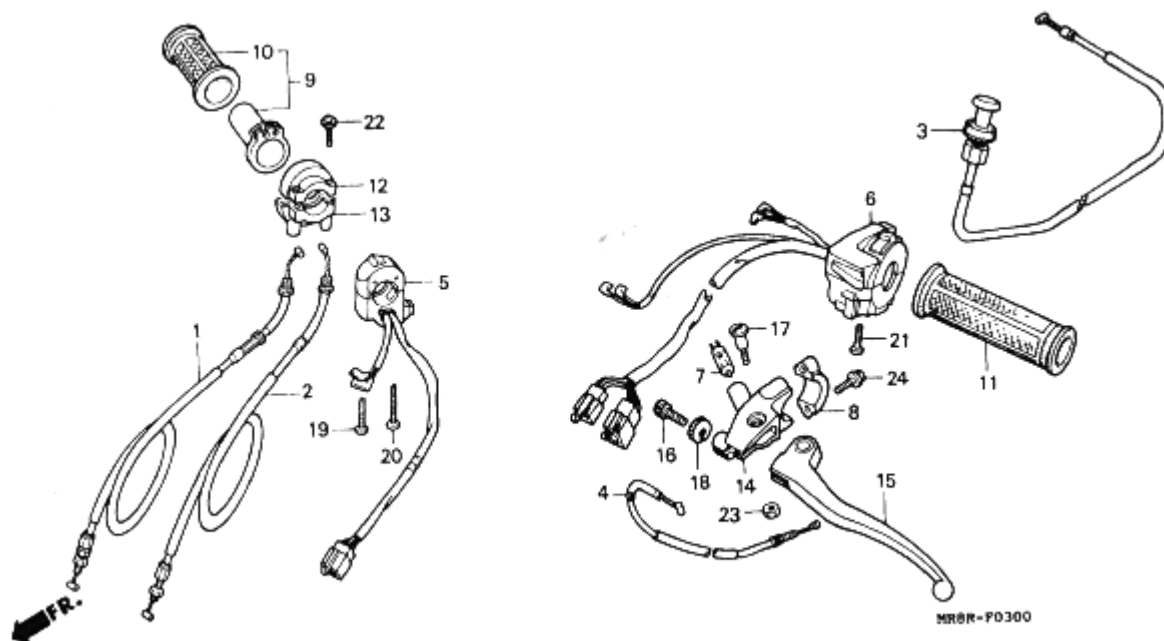

見出 番号	部 品 番 号	部 品 名	希 望 小 売 価 格	使用個数 RVF100 RR RT	適 用 号 機 初号機 終号機	タ イ プ
1	17910-MR8-900	ケーフルCOMP. A, スロットル.....	1,450	1 1		
2	17920-MR8-900	ケーフルCOMP. B, スロットル.....	1,450	1 1		
3	17950-MR8-900	ケーフルCOMP. , チョーク.....	1,100	1 1		
4	22870-MR8-900	ケーフルCOMP. , クラッチ.....	1,200	1 1		
5	35130-MR8-900	スイッチASSY. , スターター.....	2,450	1 1		
6	35200-MR8-900	スイッチASSY. , ウィンカー.....	5,400	1 1		
7	35330-413-003	スイッチCOMP. , フロントレバー.....	730	1 1		
8	45517-166-006	ホルダー, マスターシリンダー.....	550	1 1		
9	53140-KT8-710	クラッチCOMP. , R.....	970	1 1		
10	53165-KT8-710	クラッチ, R. ハントル.....	430	1 1		
11	53166-KT8-710	クラッチ, L. ハントル.....	430	1 1		
12	53167-KY1-003	ハウジング, スロットルアッパ.....	1,000	1 1		
13	53168-KY1-003	ハウジング, スロットルアンダー.....	1,150	1 1		
14	53172-KT8-710	フューエルポンツ, ハントルレバー.....	1,500	1 1		
15	53178-KV3-000	レバーCOMP. , L. ハントル.....	910	1 1		
16	53192-349-690	ホルダー, クラッチワイヤーアシスタインク.....	450	1 1		
17	90113-438-000	ホルダー, ステアリングハントルレバー ヒョット	265	1 1		
18	90321-MR8-000	アット, フォキシク.....	130	1 1		
19	93500-04032-0G	スクリーン, ハン 4X32.....	25	1 1		
20	93500-04045-0G	スクリーン, ハン 4X45.....	30	1 1		
21	93500-05020-0A	スクリーン, ハン 5X20.....	25	2 2		
22	93892-05025-07	スクリーン, ハン 5X25.....	35	2 2		
23	94001-06000-0S	アット, 6カク 6MM.....	30	1 1		
24	96001-06022-07	ホルダー, フランシ 6X22.....	55	2 2		

F-4

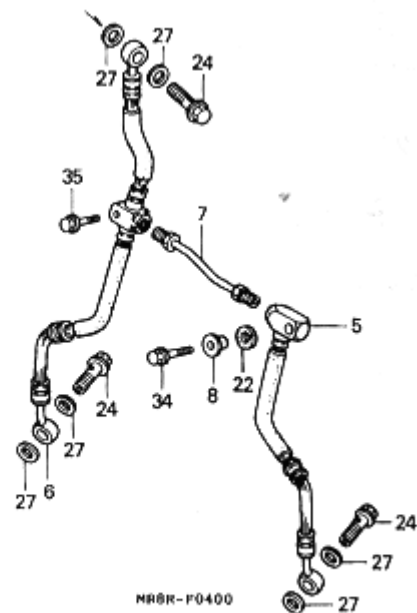
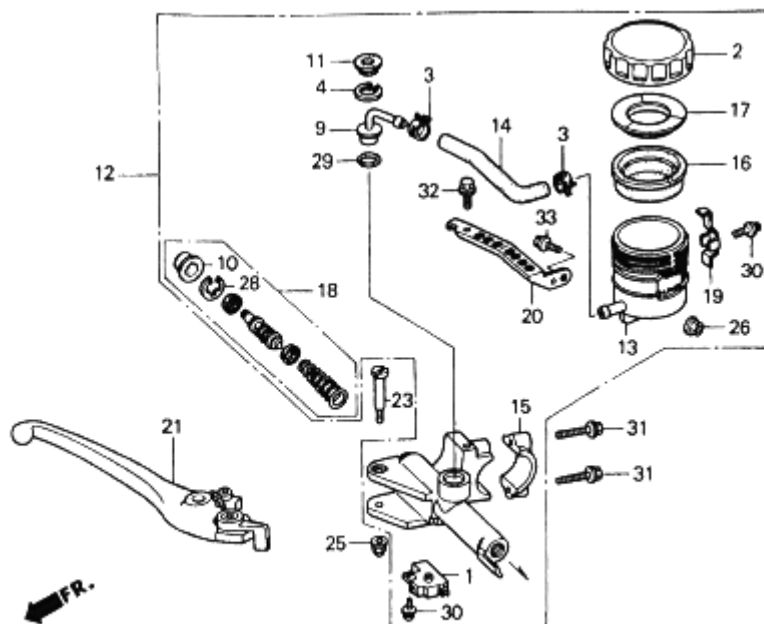

見出 番号	部 品 番 号	部 品 名	希 望 小 売 価 格	使用個数 RVF411 RR R1	適 用 号 機 初号機 終号機	ク	イ
1	35340-MA5-671	スイッチASSY., フロントストツフ°	730	1 1			
2	43513-MY1-006	キャツフ°, オイルカツフ°	1,000	1 1			
3	43514-KS6-701	クランフ°, マスターシリンタ°-オイルホース	460	2 2			
4	43517-KS6-701	サークリツフ°, リヤーマスターシリンタ°	120	1 1			
5	45124-MR8-901	ホース, L. フロントフ°レキ	2,350	1 1			
6	45125-MR8-901	ホース, R. フロントフ°レキ	2,800	1 1			
7	45127-MW4-000	ハ°イフ°, フロントフ°レキ	770	1 1			
8	45129-MAE-000	カラー, フロントフ°レキホース	175	1 1			
9	45503-KV3-006	コネクタ°, マスターシリンタ°	330	1 1			
10	45504-410-003	フ°ーツCOMP°	350	1 1			
11	45505-KV3-006	カバー, タスト	140	1 1			
12	45510-MR8-306	シリンタ°サブ°ASSY., フロントフ°レキ マスター	9,300	1 1			
13	45511-MR8-901	カツフ°COMP°, オイル	1,100	1 1			
14	45512-KV3-951	ホース, マスターシリンタ°-オイル	260	1 1			
15	45517-166-006	ホルタ°, マスターシリンタ°	550	1 1			
16	45520-300-000	タ°イヤフラム	340	1 1			
17	45521-MJ6-006	フ°レート, タ°イヤフラム	180	1 1			
18	45530-KV3-305	シリンタ°セツト, マスター	1,900	1 1			
19	45535-MR8-901	フ°レート, ストツフ°	220	1 1			
20	45550-MR8-900	ステー, フロントフ°レキマスターシリンタ°	480	1 1			
21	53170-MW0-006	レハ°-ASSY., R. ハント°ル	1,850	1 1			
22	77218-GB2-720	ラハ°-°, シートピンシ°	100	1 1			
23	90114-MA5-671	ホ°ルト, R. ステアリング°ハント°ルレハ° ヒ°ホ°ツツ	280	1 1			
24	90145-MS9-611	ホ°ルト, オイル 10X22	350	3 3			
25	90201-415-000	ナツト, キャツフ° 6MM	130	1 1			
26	90301-MG3-000	ナツト, U 6MM	190	1 1			
27	90545-300-000	ワツシヤ°, オイルホ°ルト	130	6 6			
28	90651-MA5-671	サークリツフ°	120	1 1			
29	91212-422-006	オリソク° 14.8X2.4	125	1 1			
30	93893-04012-17	スクリユーワツシヤ° 4X12	35	2 2			
31	96001-06022-07	ホ°ルト, フランシ° 6X22	55	2 2			
32	96300-06012-07	ホ°ルト, フランシ° 6X12	40	1 1			
33	96300-06016-07	ホ°ルト, フランシ° 6X16	40	1 1			
34	96300-06028-07	ホ°ルト, フランシ° 6X28	50	1 1			
35	96400-06025-07	ホ°ルト, フランシ° 6X25	50	1 1			

F-5

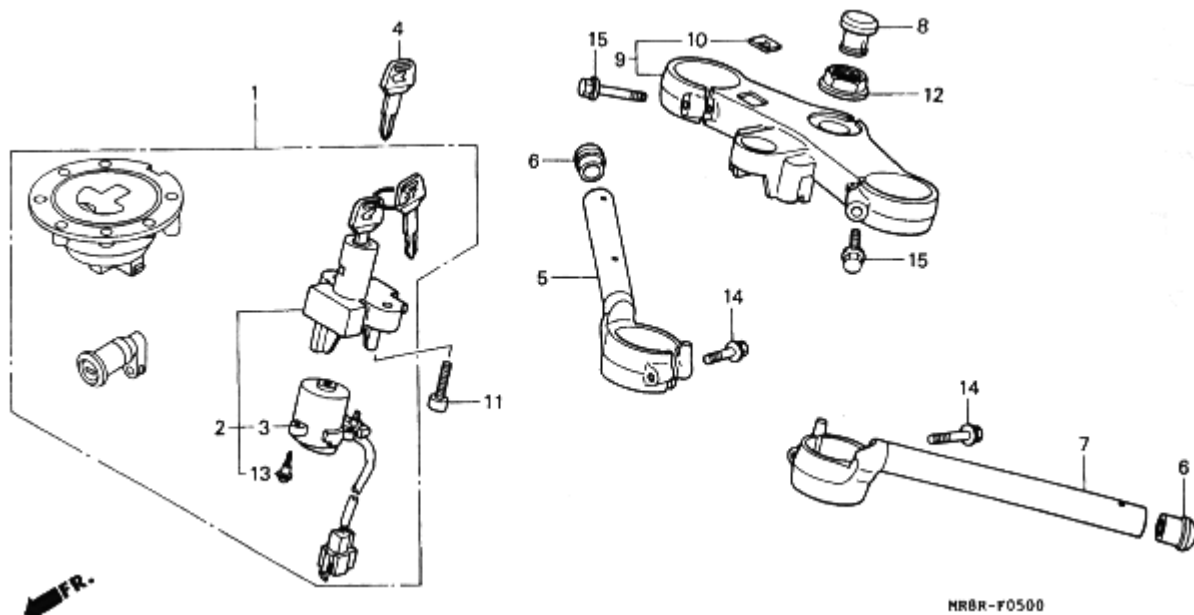

MRBR-F0500

見出 番号	部 品 番 号	部 品 名	希 望 小 売 価 格	使用個数 RVF400 RR RT	適 用 号 機 初号機 終号機	タ イ プ
1	35010-MR8-900	キーセット.....	15,100	1 1		
2	35100-MR8-900	スイッチASSY.,コンビネーション&ロック..	7,000	1 -	1004518	
3	35100-MR8-901	スイッチASSY.,コンビネーション&ロック..	6,900	1 -	1004519	
4	35101-MR8-900	ハースCOMP.,コンタクト.....	2,150	1 -	1004518	
5	35101-MR8-901	ハースCOMP.,コンタクト.....	2,150	1 -	1004519	
6	35121-MN9-611	キー,フランク.....	460	(1)(1)		
7	53100-MR8-900	ハーフCOMP.,R.ステアリングハンドル	9,300	1 1		
8	53105-MR8-900	キャップ,ハンドル.....	220	2 2		
9	53150-MR8-900	ハーフCOMP.,L.ステアリングハンドル	9,300	1 1		
10	53232-MJ4-670	キャップ,ステアリングステムナット.....	380	1 1		
11	53300-MR8-900	フリスCOMP.,フオートツフ.....	9,200	1 1		
12	86150-MR8-300	エンブレム,ウイングマーク.....	430	1 1		
13	90100-MN8-910	ホルト,ソケット 8MM.....	150	2 2		
14	90304-MJ4-670	ナット,ステアリングステム.....	470	1 1		
15	91059-KY2-711	スクリュー,タツヒシ 3X16.....	90	3 3		
16	95701-08035-07	ホルト,フランシ 8X35.....	50	2 2		
17	96300-08040-07	ホルト,フランシ 8X40.....	55	2 2		

F-6

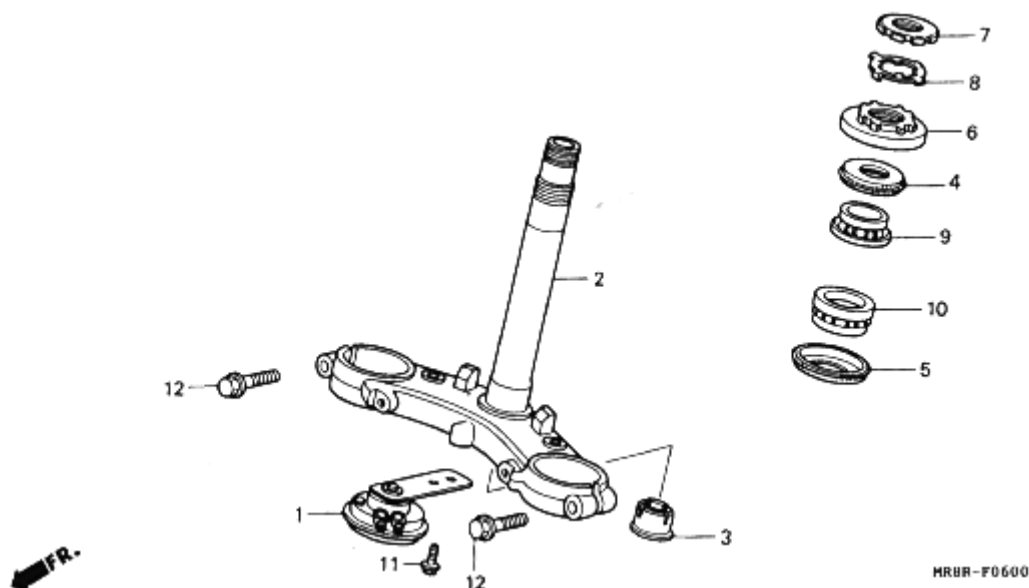

見出 番号	部 品 番 号	部 品 名	希 望 小 売 価	使用個数		適 用 号 機	
				RR	RT	初号機	終号機
1	38110-402-731	ホーンCOMP. (ハイ)	1,350	1	1		
2	53200-MR8-900	ステムCOMP. , ステアリング	13,200	1	1		
3	53205-MT3-000	キヤツフ , ステアリング , ステム	370	1	1		
4	53214-KA4-701	タストシール , ステアリング , ヘット (アライ)	235	1	1		
5	53214-371-010	タストシール , ステアリング , ヘット	450	1	1		
6	53220-KM4-000	スレツトCOMP. , ステアリング , ヘット トツフ	890	1	1		
7	90302-425-830	スレツト , B , ステアリング , ヘット , トツフ . . .	740	1	1		
8	90506-425-830	ワツシヤ , ロツク	210	1	1		
9	91015-KT8-005	ヘアリング , ヘット , ハイフ , アンタ (コウヨウ)	1,300	1	1		
10	91016-KT8-005	ヘアリング , ヘット , ハイフ , アンタ (コウヨウ)	1,400	1	1		
11	95701-06012-07	ホルト , フランシ 6X12	35	1	1		
12	96400-10040-07	ホルト , フランシ 10X40	60	2	2		

F-7

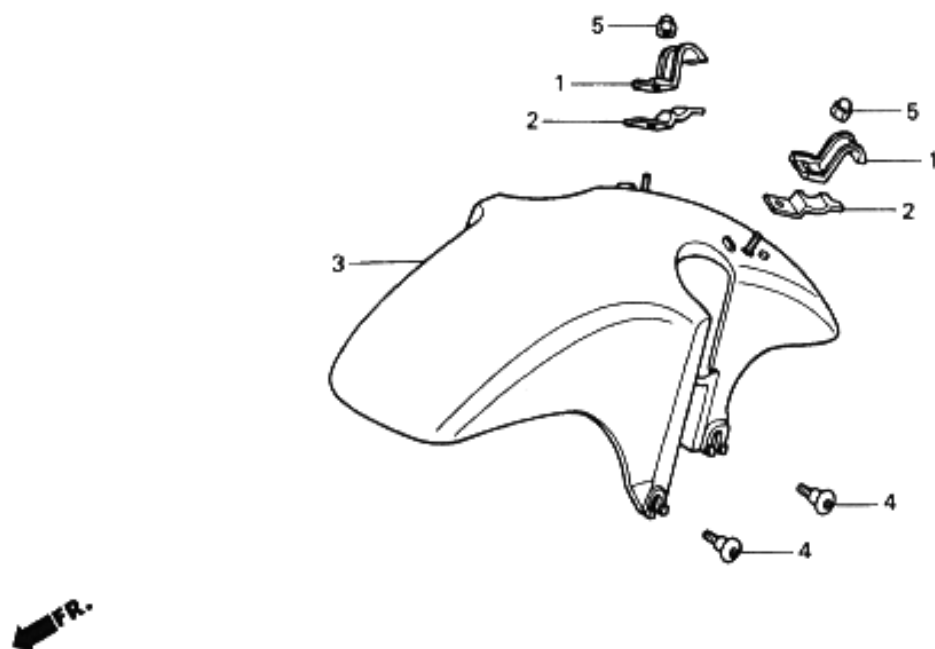

見出 番号	部 品 番 号	部 品 名	希 望 小 売 価 格	使用個数		速 度 初号機
				RVF400 RR	RT	
1	45461-KW3-000	クランパ〇-A, フロントフ〇レキホース.....	175	2	2	
2	45462-MW4-000	クランパ〇-B, フ〇レキホース.....	185	2	2	
3	61110-MR8-900ZA	フエンタ〇-COMP., フロント *R127*,スハ〇-クリンク〇レット〇	6,200	1	1	
4	90106-KY2-701	スクリユー, ハ〇ン 6X11.....	105	4	4	
5	94021-06070-0S	ナツト, キヤツプ〇 6MM.....	40	2	2	

F-8

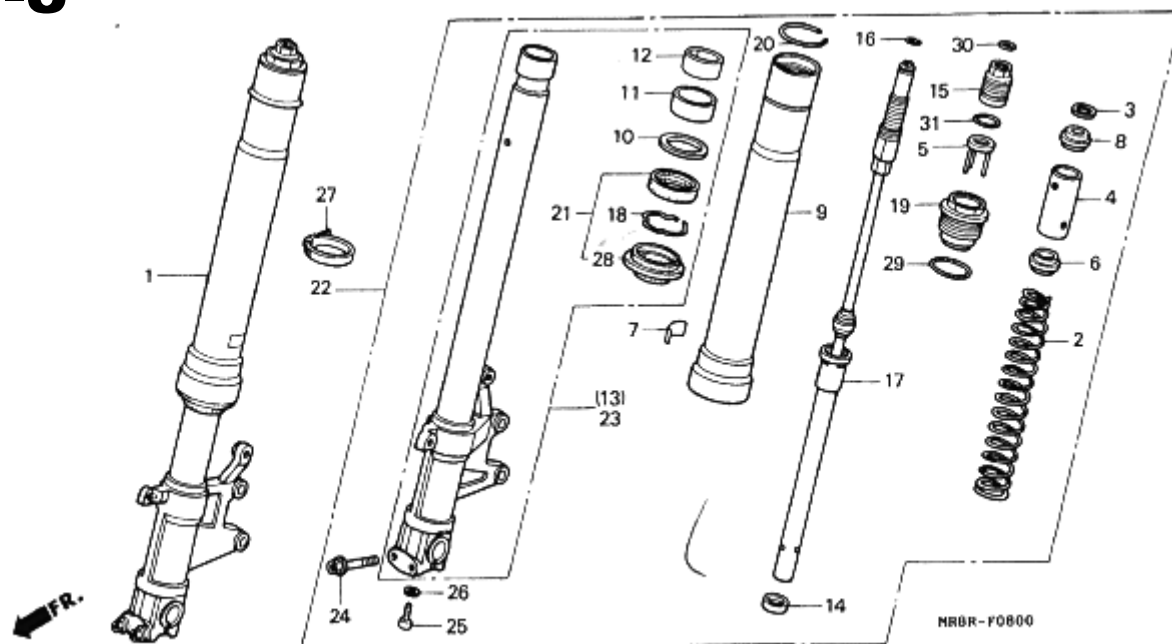

見出 番号	部 品 番 号	部 品 名	希 望 小 売 価	使用個数 RVF400 RR RT	適 用 号 機 初号機 終号機	タ イ
1	51400-MR8-901	フォークASSY., R. フロント (シヨウワ) ..	62,100	1 -	----- 1002018	
	51400-MR8-902	フォークASSY., R. フロント (シヨウワ) ..	62,100	1 -	1002019	
2	51401-MR8-901	スプリング, フロントフォーク	3,100	2 2		
3	51403-MA0-771	シート, スプリング	150	2 2		
4	51403-MW4-003	カラー, スプリング	910	2 2		
5	51404-MT7-003	フレートCOMP., スプリングアシスタ ..	850	2 2		
6	51404-MW4-003	フレート, スプリングアシント	400	2 2		
7	51405-KV6-702	ラベル	130	2 -	----- 1002018	
	51405-KR8-762	ラベル	130	2 -	1002019	
8	51406-MW4-003	ストツハ, スプリングシート	185	2 2		
9	51410-MR8-901	チューブ, アウター	17,200	2 -	----- 1002018	
	51410-MR8-902	チューブ, アウター	17,200	2 -	1002019	
10	51412-MB4-003	リング, ハットツアツフ	240	2 2		
11	51414-MW4-003	フツツシ, カイト	520	2 2		
12	51415-MW4-003	フツツシ, スライタ	360	2 2		
13	51420-MR8-901	ハーフCOMP., R. スライ	21,700	1 1		
14	51421-MR8-901	フレート, センタリング	250	2 2		
15	51422-MT7-003	アシスタ, スプリング	3,400	2 2		
16	51423-MT7-003	リングB, ストツハ	165	2 2		
17	51430-MR8-901	タンハ, COMP., フロント	22,600	2 2		
18	51447-KA4-711	リング, オイルシールストツハ	135	2 2		
19	51454-MW4-003	ホルト, フロントフォーク	4,200	2 2		
20	51455-MW4-003	リング, ストツハ	320	2 2		
21	51490-MN8-305	シールセツト, フロントフォーク	1,200	2 2		
22	51500-MR8-901	フォークASSY., L. フロント (シヨウワ) ..	62,100	1 -	----- 1002018	
*	51500-MR8-902	フォークASSY., L. フロント (シヨウワ) ..	62,100	1 -	1002019	
23	51520-MR8-901	ハーフCOMP., L. スライ	21,700	1 1		
24	90109-MR7-000	ホルト, フランシ 8X45	140	4 4		
25	90116-KV3-701	ホルト, ソケツ 8MM	110	2 2		
26	90544-283-000	ワツシャー, スハシヤル 8MM	105	2 2		
27	90679-SG9-E01	ハント, サクシヨシホ	115	1 1		
28	91254-MM8-003	タツシール	620	2 2		
29	91258-GF4-003	リング 42.2X2.4	230	2 2		
30	91311-MR7-003	リング 13.8X2.4	120	2 2		
31	91351-MT7-003	リング 23.7X2.4	220	2 2		

F-9

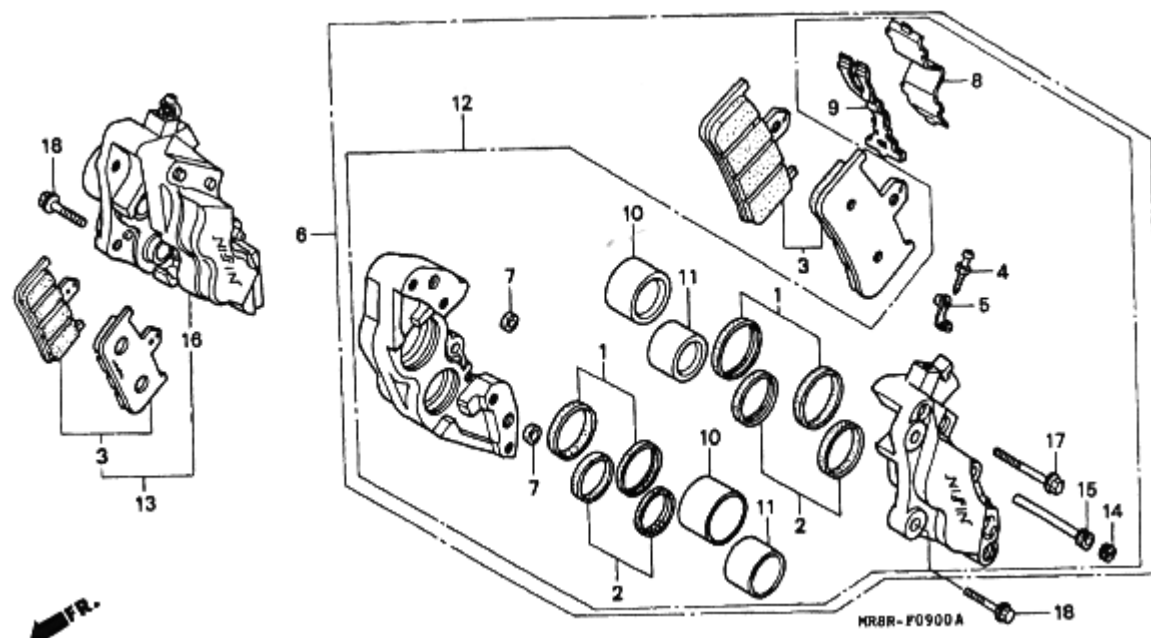

見出 番号	部 品 番 号	部 品 名	希 望 小 売 価 格	使用個数 RVF410 RR RT	通 用 号 機 初号機 終号機	タ イ
1	06451-KV3-405	シールセツト、ピストン.....	310	4 4		
2	06451-KV3-406	シールセツト、ピストン.....	310	4 4		
3	06455-KV3-405	パワツトセツト、フロント.....	5,100	2 2		
4	43352-568-003	スクリーン、フリアーター.....	205	2 2		
5	43353-461-771	キャツフ、フリアーター.....	150	2 2		
6	45100-KV3-951	キャリハ-ASSY.、L.フロント (ニツシン)	24,000	1 -		
7	45103-MR7-006	シール、シヨイント.....	110	4 4		
8	45104-MR7-006	カハ-.....	530	2 2		
9	45106-MZ1-006	スフ-リング、パワツト.....	310	2 2		
10	45117-MR7-006	ピストンA.....	1,200	4 4		
11	45117-MW0-006	ピストン.....	930	4 4		
* 12	45150-KV3-305	キャリハ-サフ ASSY.、L.フロント フ-レーキ	17,100	- 1		
13	45200-KV3-951	キャリハ-ASSY.、R.フロント (ニツシン)	24,000	1 -		
14	45203-MG3-016	フ-ラク、ピ-ン.....	155	2 2		
15	45215-ML7-922	ピ-ン、パンカ-.....	310	2 2		
* 16	45250-KV3-305	キャリハ-サフ ASSY.、R.フロント フ-レーキ	17,100	- 1		
17	90107-KV3-701	ホ-ルト、トルクス.....	125	8 8		
18	90131-GAA-000	ホ-ルト、フランシ 8X25.....	120	4 4		

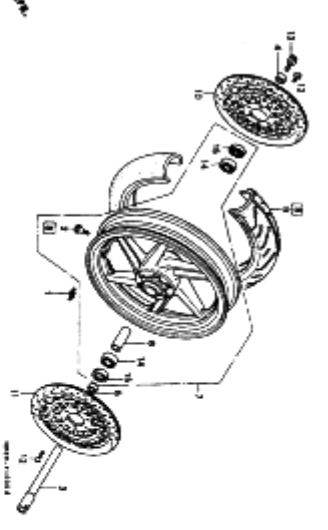
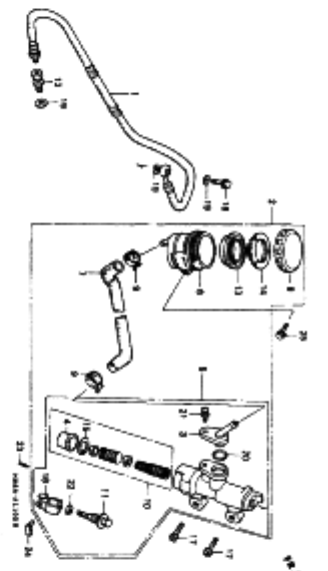
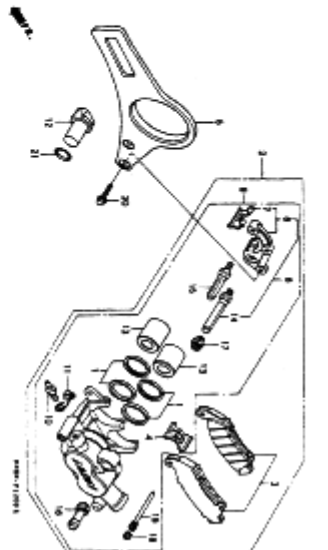
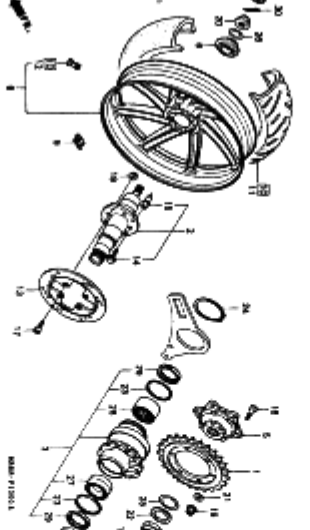
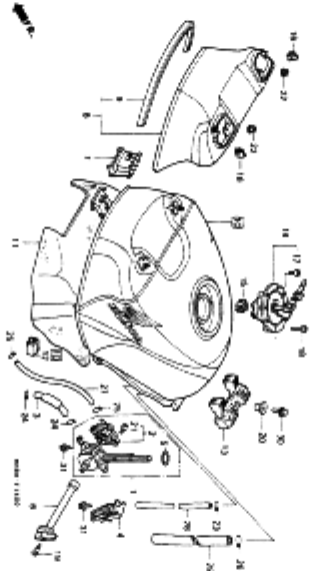
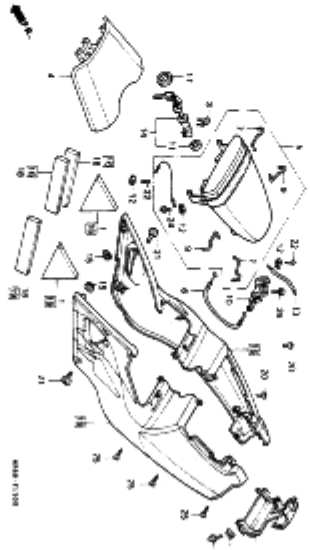
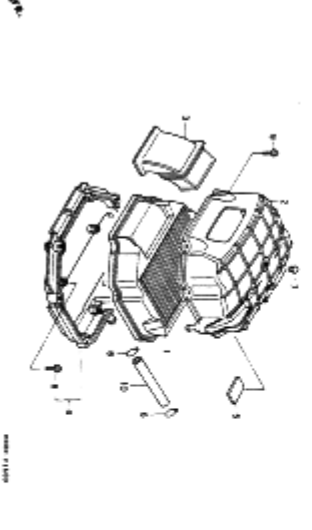
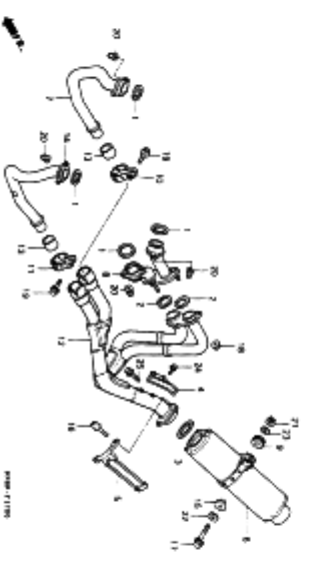
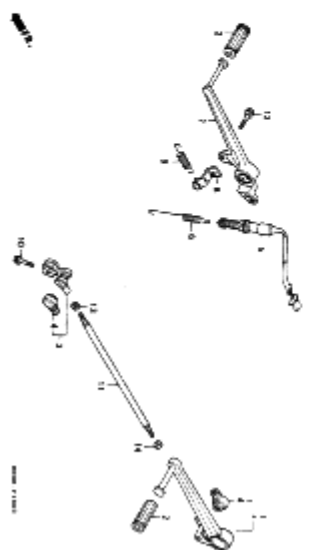
<p>F-10</p> <p>フロントホイル</p>	<p>F13</p>	<p>F-11</p> <p>リヤブレーキマスターシリンダー</p> <p>F14</p>			
<p>F-13</p> <p>リヤホイル</p>	<p>F16</p>	<p>F-14</p> <p>フューエルタンク</p> <p>G2</p>			
<p>F-16</p> <p>エアクリーナー</p> <p>G6</p>	<p>F-17</p> <p>エキゾーストマフラー</p> <p>G7</p>	<p>F-18</p> <p>ペダル</p> <p>G8</p>			

F-10

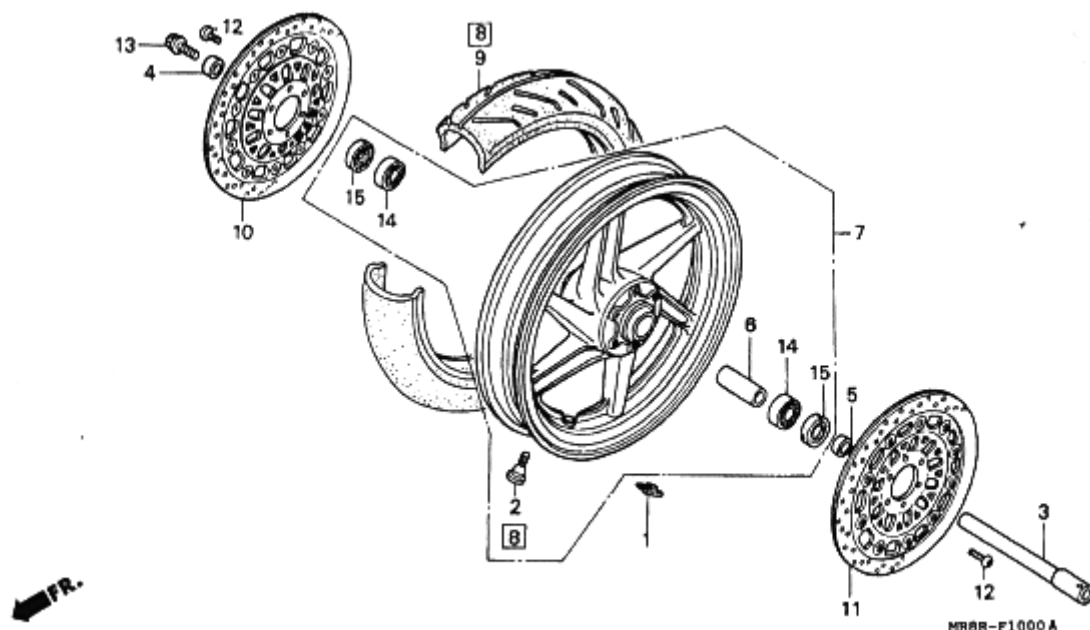

見出 番号	部 品 番 号	部 品 名	希 望 小 売 価 格	使用個数 RVF411 RR RT	適 用 号 機 初号機 終号機	タ
1	42704-MB0-000	ウェイト, バランス (10G).....	430	N N		
	42705-MB0-000	ウェイト, バランス (20G).....	430	N N		
	42706-MB0-000	ウェイト, バランス (30G).....	430	N N		
2	42753-ML7-003	ハイルフ, リム (BS).....	380	1 1		
	42753-ML7-004	ハイルフ, リム (タンクオフ).....	370	1 1		
3	44301-MR8-900	アクスル, フロントホイール.....	2,200	1 1		
4	44311-MAE-000	カラー, R. フロントホイールサイト.....	430	1 1		
5	44312-MAE-000	カラー, L. フロントホイールサイト.....	390	1 1		
6	44620-MR7-000	カラー, フロントアクスルチャイスタン.....	680	1 1		
7	44650-MR8-306ZA	ホイールセット, フロント *NH1*.....フタツク	43,500	1 1		
8	44710-MR8-901	タイヤASSY., フロント (BS) (120/60R17 55H BT80F)	シカ	1 -		
	44710-MR8-902	タイヤASSY., フロント (タンクオフ) (120/60R17 55H GPR50FG)	シカ	1 -		
*	9 44711-MR8-901	タイヤ, フロント (BS) (120/60R17 55H BT80F)	シカ	- 1		
*	44711-MR8-902	タイヤ, フロント (タンクオフ) (120/60R17 55H GPR50FG)	シカ	- 1		
10	45120-MV4-781	チャイスクOMP., R. フロントブレーキ...	21,500	1 1		
11	45220-MV4-781	チャイスクOMP., L. フロントブレーキ...	21,500	1 1		
12	90105-KV3-851	ホイール, チャイスク 6X17 (タイト)...	95	12 12		
13	90305-ML7-000	ホイール, フロントアクスル.....	300	1 1		
14	91054-MN8-741	ヘアリング, ラシアルホイール 6004...	780	2 2		
15	91257-KA3-711	ターストシール 28X42X8 (NOK).....	320	2 2		
	91257-KA3-712	ターストシール 28X42X8 (アライ).....	350	2 2		

F-11

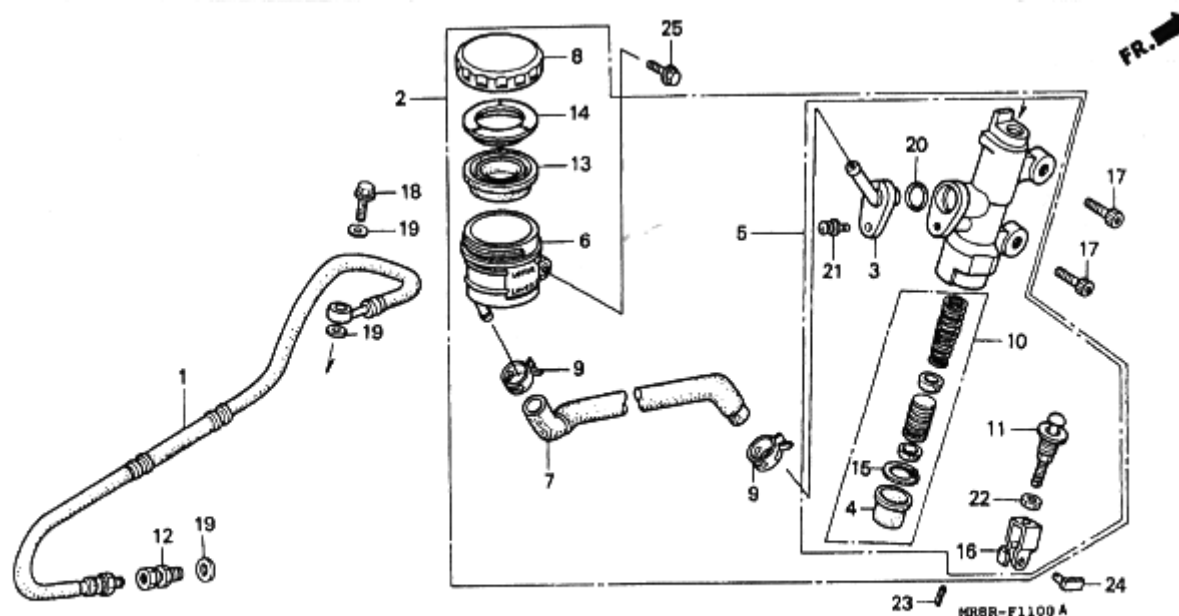

見出 番号	部 品 番 号	部 品 名	希 望 小 価 格	使用個数 RVF100 RR RT	適 用 号 機 初号機 終号機	ク	イ
1	43310-MR8-781	ホースリヤーフレキ.....	3,150	1 1			
2	43500-MR8-901	シリンダーASSY. リヤーフレキマスター.	9,600	1 -			
3	43503-MR8-006	コネクターマスターシリンダー.....	390	1 1			
4	43504-MB2-006	フーツCOMP.....	260	1 1			
5	43510-MR8-305	シリンダーサブASSY. リヤーマスター...	5,800	- 1			
6	43511-MR7-016	カツフCOMP. オイル.....	1,300	1 1			
7	43512-MR8-901	ホースマスターシリンダー.....	850	1 1			
8	43513-MY1-006	キャツフ. オイルカツフ.....	1,000	1 1			
9	43514-KS6-701	クランフ. マスターシリンダーオイルホース...	460	2 2			
10	43520-MB2-305	ピストンセットマスターシリンダー.....	2,250	1 1			
11	43530-KV3-701	ロツトCOMP. フーツシ.....	930	1 1			
12	45127-KZ4-003	シヨイント. フレキホース.....	550	1 1			
13	45520-300-000	タイヤフラム.....	340	1 1			
14	45521-MJ6-006	フロレートタイヤフラム.....	180	1 1			
15	46182-500-013	サークリツフ.....	105	1 1			
16	46504-KV6-702	シヨイント. フレキロツト.....	220	1 1			
17	90118-ML7-000	ホイルト. ソケツ 6X20.....	105	2 2			
18	90145-MS9-611	ホイルト. オイル 10X22.....	350	1 1			
19	90545-300-000	フツシヤ. オイルホイルト.....	130	3 3			
20	91212-422-006	オリツク 14.8X2.4.....	125	1 1			
21	93893-04012-17	スクリユー. フツシヤ 4X12.....	35	1 1			
22	94002-08000-0S	ナツト. 6カク 8MM.....	30	1 1			
23	94201-20150	ピョンス. フツツ 2.0X15.....	25	1 1			
24	95015-54000	ピョンス. シヨイント.....	100	1 1			
25	96500-06014-00	ホイルト. フランシ 6X14.....	40	1 1			

F-12

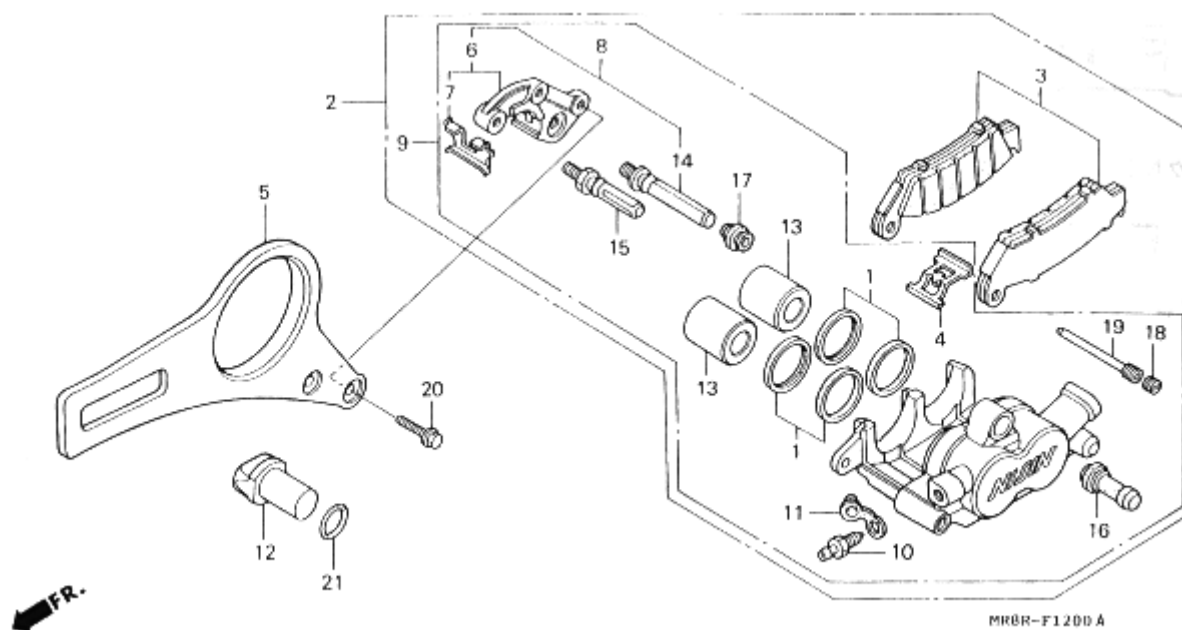

見出 番号	部 品 番 号	部 品 名	名 義 小 売 価 格	使用個数 RVF400 RR RT	適 用 号 機 初号機 終号機	タ イ プ
1	06451-GE2-405	シールセツト、ヒーストン.....	360	2 2		
2	43100-KV3-951	キャリハローASSY.、リヤー (ニツシン)...	19,400	1 -		
3	43105-MT7-405	ハロツト、セツト、リヤー、フレキ.....	5,500	1 1		
4	43108-MY6-671	スワリング、ハロツト.....	230	1 1		
5	43111-KV3-950	フアラケツト、リヤー、フレキ.....	4,950	1 1		
6	43115-MR8-016	ステーCOMP.、リヤー、フレキ.....	4,050	1 1		
7	43116-MR7-006	リターナー.....	270	1 1		
8	43119-MR8-305	ステーセツト、リヤー.....	4,700	1 1		
* 9	43150-KV3-305	キャリハローサブASSY.、リヤー、フレキ...	13,600	- 1		
10	43352-568-003	スクリユー、フアラータ.....	205	1 1		
11	43353-461-771	キャツフ、フアラータ.....	150	1 1		
12	43433-KV3-951	ストツハロー、トルクリンク.....	490	1 1		
13	45107-MN5-006	ヒーストン.....	990	2 2		
14	45131-HA5-672	ホットA、ヒオン.....	410	1 1		
15	45131-166-016	ホット、ヒオン.....	210	1 1		
16	45132-166-016	フアラツ、ヒオン、ホット.....	155	1 1		
17	45133-MA3-006	フアラツB.....	185	1 1		
18	45203-MG3-016	フアラツ、ヒオン.....	155	1 1		
19	45215-KA3-732	ヒオン、ハンカ.....	310	1 1		
20	90106-MR8-000	ホット、フランシ 8X18.....	85	2 2		
21	91355-759-003	リング 21.8X2.4.....	60	1 1		

F-13

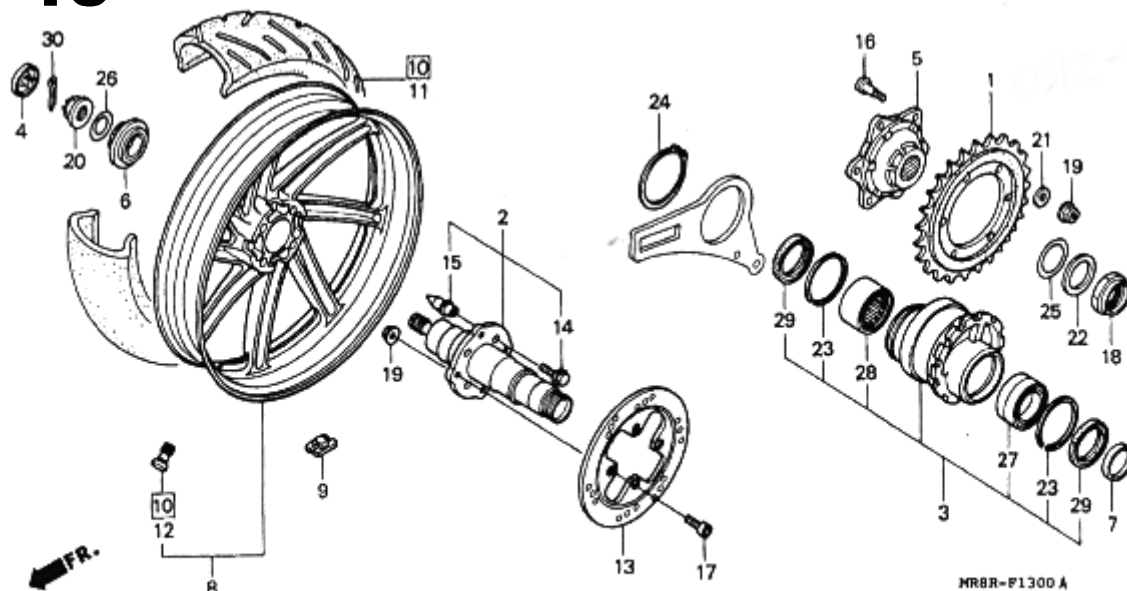

MR8

見出 番号	部 品 番 号	部 品 名	希 望 小 売 価 格	使用個数 RVF411 RR RT	適 用 号 機 初号機 終号機	タ イ プ
1	41201-MR8-900	スワロゲット、ファイナルリフン (38T)	5,700	1	1	
2	42300-KV3-950	アクスルCOMP. リヤ...	11,700	1	1	
3	42500-MR8-000	ホムターCOMP. ヘアリンク...	9,900	1	1	
4	42603-MR8-000	カバー、リヤホイールナット...	380	1	1	
5	42605-KV3-950	フランシ、ファイナルリフン...	6,000	1	1	
6	42606-MR8-000	スローサー、センターロツク...	1,400	1	1	
7	42621-MR8-000	カラー、リヤアクスルチャイスタン...	370	1	1	
8	42650-MR8-3062A	ホイールセツト、リヤ...				
		NH1... フラツク	42,800	1	1	
9	42704-MB0-000	ウエイ、ハラン (10G)...	430	N	N	
	42705-MB0-000	ウエイ、ハラン (20G)...	430	N	N	
	42706-MB0-000	ウエイ、ハラン (30G)...	430	N	N	
10	42710-KV3-671	タイヤASSY. リヤ (BS) (150/60R17 66H BT80R)	シカ	1	-	1000168
	42710-KV3-672	タイヤASSY. リヤ (タツンロツフ) (150/60R17 66H GPR50JLB)	シカ	1	-	1000168
	42710-KV3-673	タイヤASSY. リヤ (BS) (150/60R17 66H BT80R)	シカ	1	-	1000169
	42710-KV3-674	タイヤASSY. リヤ (タツンロツフ) (150/60R17 66H GPR50JLB)	シカ	1	-	1000169
* 11	42711-KV3-673	タイヤ、リヤ (BS) (150/60R17 66H BT80R)	シカ	-	1	
* 12	42711-KV3-674	タイヤ、リヤ (タツンロツフ) (150/60R17 66H GPR50JLB)	シカ	-	1	
12	42753-ML7-003	ハイルフ、リム (BS)...	380	1	1	
	42753-ML7-004	ハイルフ、リム (タツンロツフ)...	370	1	1	
13	43251-KV3-950	チャイスク、リヤフ、レキ...	11,300	1	1	
14	90113-KV3-950	ホイル、スワロゲット...	150	4	4	
15	90114-MR7-000	ホイル、スワロゲット...	280	4	4	
16	90120-MR8-000	ホイル、スワロゲット...	140	6	6	
17	90152-MR8-000	ホイル、ソゲツト 8X18...	100	4	4	
18	90306-KV3-950	ナツト、ロツク 38MM...	710	1	1	
19	90309-KF0-003	ナツト、フランシ 8MM...	185	10	10	
20	90316-KV3-950	ナツト、リヤアクスル...	1,000	1	1	
21	90465-MC4-000	ワツシャー 8MM...	120	6	6	
22	90501-KV3-951	ワツシャー、コニカルスワロゲツト 38MM...	370	1	1	
23	90651-ML0-731	サークワツフ、インターナル 62MM...	190	2	2	
24	90652-ML0-731	サークワツフ、エキスターナル 75MM...	320	1	1	
25	90653-MR7-000	シム、スワロゲツトフランシ...	280	1	1	
26	90656-MR7-000	ワツシャー、リヤアクスル...	215	1	1	
27	91061-ML0-731	ヘアリンク、ラシアルホー...	1,900	1	1	
28	91062-MR7-003	ヘアリンク、リヤアクスルニ...	1,700	1	1	
29	91284-MR7-003	タツストール 50X62X5...	420	2	2	
30	94201-25400	ヒン、スワロゲツト 2.5...	30	1	1	

F-14

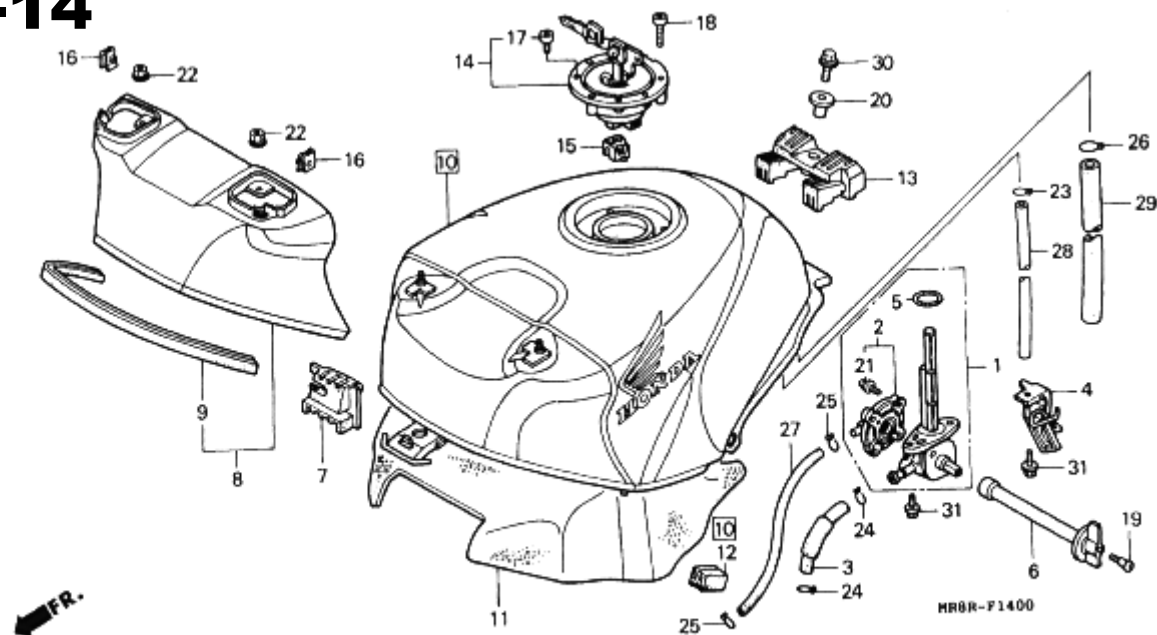

見出 番号	部 品 番 号	部 品 名	希 望 小 売 価 格	使用個数 RVF400 RR RT	通 用 号 機 初号機 終号機	タ イ
1	16950-MR8-043	コックASSY.,フューエルホート.....	8,100	1 1		
2	16953-MV9-000	カハシーセツコック.....	1,900	1 1		
3	16955-MR8-900	チューフ,フューエル.....	220	1 1		
4	16956-MR8-000	フオート,コックレバーカート.....	640	1 1		
5	16958-KY6-003	Oリング.....	155	1 1		
6	16963-KY6-000	レバー,フューエルコック.....	680	1 1		
7	17511-KV3-000	クロメツト,フューエルタンク.....	215	1 1		
8	17515-MR8-900ZA	カハシー,フロントフューエルタンク *R127*.....スパーキングレツト	7,600	1 1		
9	17516-MR8-900	レバー,フューエルタンクカハシー.....	320	1 1		
10	17520-MR8-900ZA	タンクASSY.,フューエル *TYPE1* (WL)	43,100	1 -		
*	17520-MR8-920ZA	タンクASSY.,フューエル *TYPE2* (WL)	43,100	- 1		
11	17570-MR8-000	フロクター,フューエルタンク.....	2,600	1 1		
12	17611-ML7-000	クツシヨク,フューエルタンク.....	230	2 2		
13	17613-GF6-000	クツシヨク,リヤフューエルタンク.....	490	1 1		
14	17620-MN8-910	キャツフCOMP.,フューエルフィルター.....	7,900	1 1		
15	17646-MN8-700	レバー,フューエルシー.....	370	1 1		
16	64527-ML7-000	ナツト,クリツフ 4MM.....	155	2 2		
17	90073-MT4-000	ホルト,ソケット 4X6.....	105	4 4		
18	90074-MT4-000	ホルト,ソケット 4X21.....	100	3 3		
19	90116-KY6-000	スクリーン,コックレバーセツテイ.....	115	1 1		
20	90551-MG7-000	カラー 8.8X11.....	140	1 1		
21	93892-04016-18	スクリーン,ワツシヤ 4X16.....	30	4 4		
22	94050-06000	ナツト,フランシ 6MM.....	35	2 2		
23	95002-02080	クリツフ,チューフ (B8).....	30	1 1		
24	95002-02130	クリツフ,チューフ (B12.5).....	35	2 2		
25	95002-35000	クリツフ,チューフ (C6.5).....	25	2 2		
26	95002-41300-08	クランフ,チューフ (D13).....	70	1 1		
27	95005-35245-30	チューフ 3.5X245 (95005-35001-30M)	80	1 1		
28	95005-45480-20	チューフ 4.5X480 (95005-45001-20M)	270	1 1		
29	95005-80500-20	チューフ 8X500 (95005-80001-20M)	480	1 1		
30	95701-08022-00	ホルト,フランシ 8X22.....	50	1 1		
31	96001-06012-00	ホルト,フランシ 6X12.....	40	3 3		

F-15

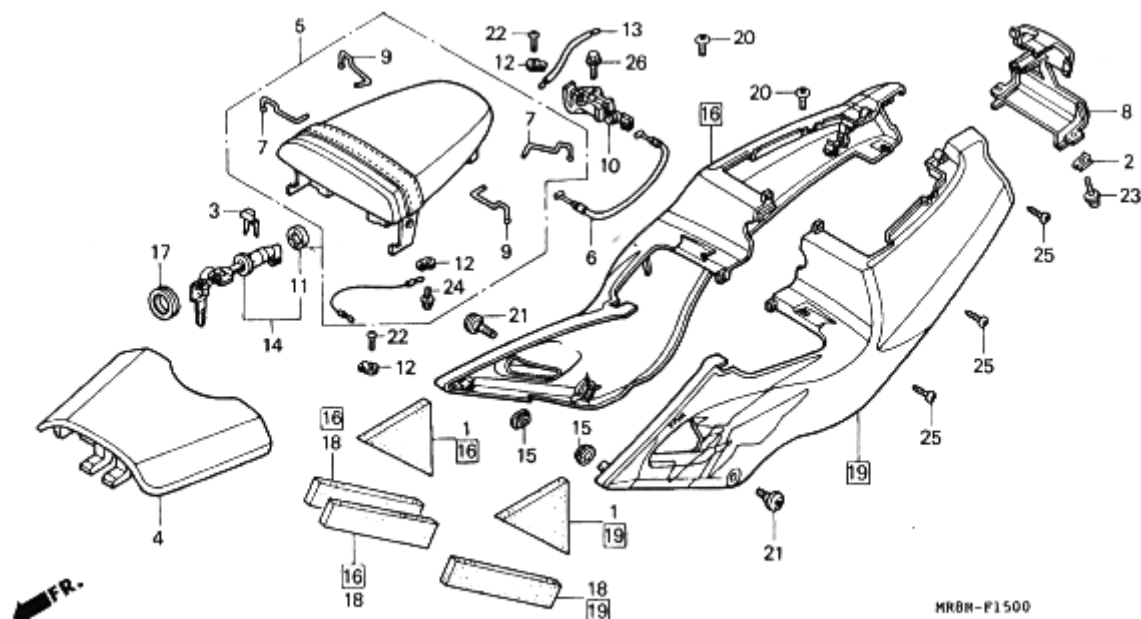

見出 番号	部 品 番 号	部 品 名	希 望 小 価 格	使用個数 RVF400 RR RT	適 用 号 機 初号機 終号機	タ イ
1	64252-MT4-700	マツトBミットルカウル.....	320	2 2		
2	64527-KY2-700	ナツトクリツフ 4MM.....	145	2 2		
3	75581-673-000	スフオリツク、ロツクキーセツチンク.....	145	1 1		
4	77100-MR8-900	シートCOMP.メイン.....	10,700	1 1		
5	77150-MR8-900	シートCOMP.メヒオリオン.....	9,100	1 1		
6	77156-MR8-900	ケーフ、シートロツク.....	320	1 1		
7	77205-KBV-000	フツクA、ローフ.....	150	2 2		
8	77205-MR8-900ZA	カウルセツト、リヤー *TYPE1*(WL)...	2,650	1 -		
*	77205-MR8-920ZA	カウルセツト、リヤー *TYPE2*(WL)...	2,650	- 1		
9	77206-KBV-000	フツクB、ローフ.....	110	2 2		
10	77220-KY6-000	フツク、シートキヤツチ.....	1,500	1 1		
11	77231-KM1-000	カラー、シートロツクキー.....	145	1 1		
12	77235-KV3-000	フオレート、ヘルメツトワイヤー.....	215	3 3		
13	77236-MR8-000	ワイヤー、ヘルメツトセツト.....	350	1 1		
14	77239-MT3-000	キー、シートロツク.....	1,000	1 1		
15	83551-300-000	クロメツト、エアークリーナーケー.....	140	2 2		
16	83611-MR8-900ZA	カハ、ASSY.、R. サイト *TYPE1* (WL)	15,000	1 -		
*	83611-MR8-920ZA	カハ、ASSY.、R. サイト *TYPE2* (WL)	15,000	- 1		
17	83611-MT3-000	ラハ、シートロツク.....	260	1 1		
18	83613-MR8-900	マツト、サイトカハ.....	220	3 3		
19	83711-MR8-900ZA	カハ、ASSY.、L. サイト *TYPE1* (WL)	15,000	1 -		
*	83711-MR8-920ZA	カハ、ASSY.、L. サイト *TYPE2* (WL)	15,000	- 1		
20	90105-MM4-000	スクリュー、ハロン 6X10.....	85	2 2		
21	90112-MT4-000	ホ、ルト、カウルセツチンク.....	100	2 2		
22	93500-05012-0A	スクリュー、ハロン 5X12.....	25	2 2		
23	93891-04014-07	スクリュー、フツシヤー 4X14.....	30	2 2		
24	93892-04014-08	スクリュー、フツシヤー 4X14.....	30	1 1		
25	93913-24580	スクリュー、タツヒンク 4X20.....	25	3 3		
26	96001-06016-00	ホ、ルト、フランシ 6X16.....	40	1 1		

F-16

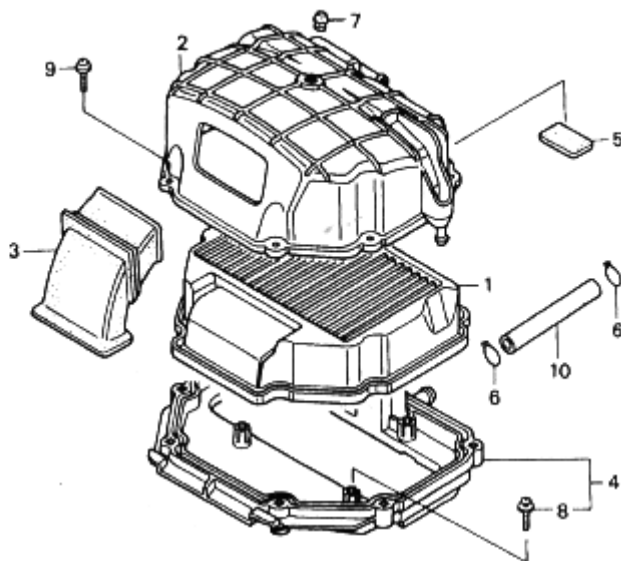

FR.

見出 番号	部 品 番 号	部 品 名	希 望 小 売 価 格	使用個数		適 用 号 機	
				RVF400	RR	初号機	終号機
1	17210-MR8-010	エレメント、エアークリーナー.....	3,650	1	1		
2	17221-MR8-010	カバー、エアークリーナーケース.....	1,950	1	1		
3	17222-MR8-900	タクト、エアークリーナーインテーク.....	1,600	1	1		
4	17230-MR8-900	ケースCOMP.、エアークリーナー.....	4,450	1	1		
5	17254-KAZ-000	フィルター、サブエアークリーナー.....	125	1	1		
6	17724-102-700	クリップ、サブタンクホース.....	100	2	2		
7	50355-434-000	ラバーC、ストツパ.....	140	1	1		
8	90141-ML7-000	スクリーン、パホン 4X19.....	70	4	4		
9	93893-05018-07	スクリーン、ワツシヤ 5X18.....	35	7	7		
10	95005-14115-20	チューブ 14X115 (95005-14001-20M)	250	1	1		

F-17

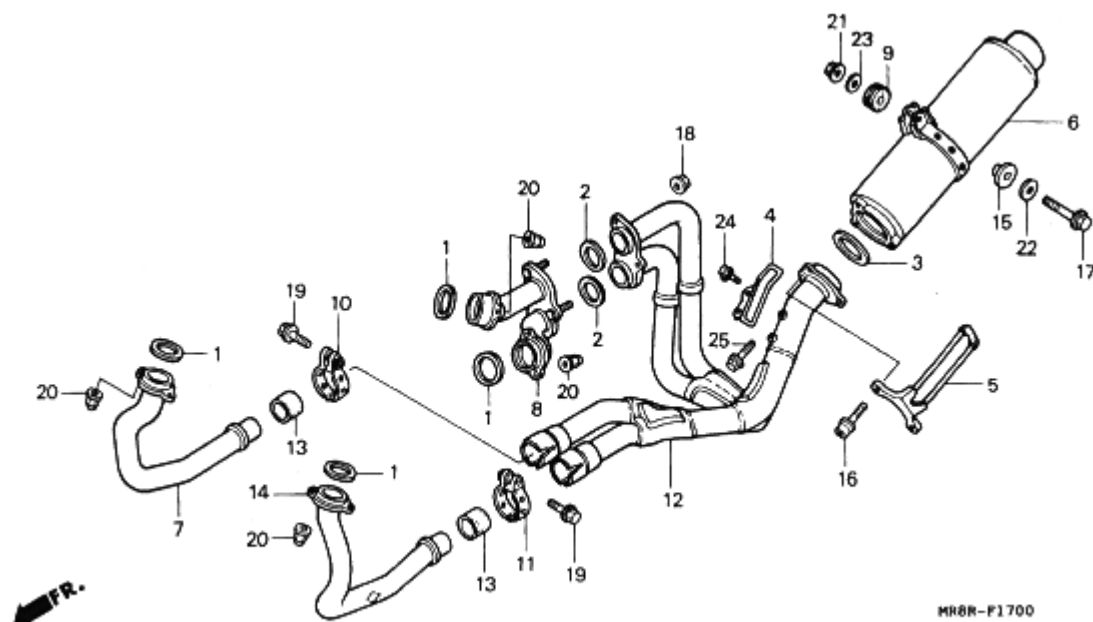



MR8R-F1700

見出 番号	部 品 番 号	部 品 名	希 望 小 売 価 格	使用個数 RVF400 RR RT	適 用 号 機 初号機 終号機	タ
1	18291-MN5-650	カースケツト,エキゾーストパイプ°.....	210	4 4		
2	18291-MR8-000	カースケツト,エキゾーストパイプ°.....	215	2 2		
3	18292-MV4-000	カースケツト,マフラー.....	295	1 1		
4	18301-MR8-900	カート°,エキゾーストパイプ°.....	1,100	1 1		
5	18302-MR8-900	カート°,マフラー.....	2,650	1 1		
6	18310-MR8-901	マフラーCOMP.....	35,900	1 1		
7	18320-MR8-003	パイプ°,R.フロントエキゾースト.....	7,200	1 1		
8	18330-MR8-003	パイプ°COMP.,リヤエキゾースト.....	7,200	1 1		
9	18334-KA3-830	ラバー,サイレンサー.....	145	1 1		
10	18373-ML0-000	ハント°,R.エキゾーストパイプ°.....	750	1 1		
11	18374-ML0-000	ハント°,L.エキゾーストパイプ°.....	760	1 1		
12	18380-MR8-901	シヨイント,エキゾースト.....	59,700	1 1		
13	18391-MN5-650	ハーツキン,マフラー.....	720	2 2		
14	18420-MR8-900	パイプ°,L.フロントエキゾースト.....	7,200	1 1		
15	77216-KG1-920	カラー,シートマウンディング°.....	140	1 1		
16	90101-GHB-611	ホルト,トルクス 6X21.....	110	2 2		
17	90107-MR7-000	ホルト,フランシ° 8X32.....	120	1 1		
18	90136-MT4-000	ナット,フランシ° 8MM.....	90	3 3		
19	90161-ML7-000	ホルト,フランシ° 8X35.....	105	2 2		
20	90304-HB3-771	ナット,スヘシヤル 6MM.....	185	8 8		
21	94050-08000	ナット,フランシ° 8MM.....	35	1 1		
22	94101-08000	ワツシャ°,フレイシ 8MM.....	25	1 1		
23	94103-08000	ワツシャ°,フレイシ 8MM.....	30	1 1		
24	96001-06008-02	ホルト,フランシ° 6X8.....	50	2 2		
25	96300-06018-07	ホルト,フランシ° 6X18.....	40	1 1		

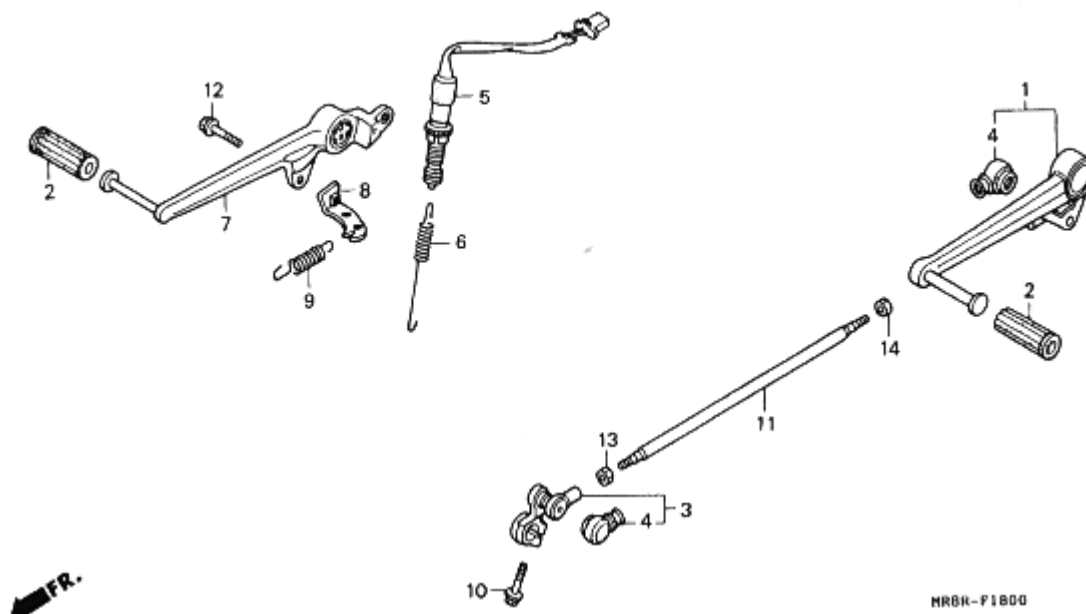
F-18

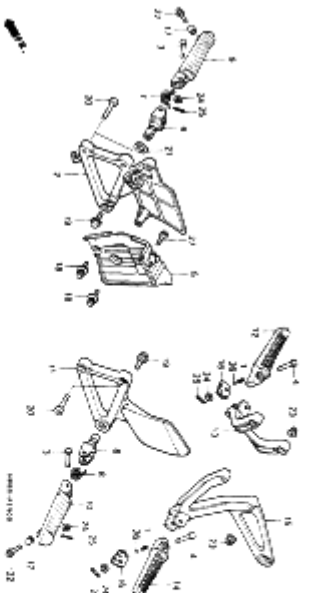
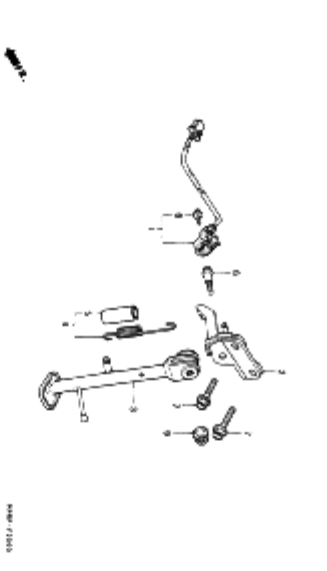
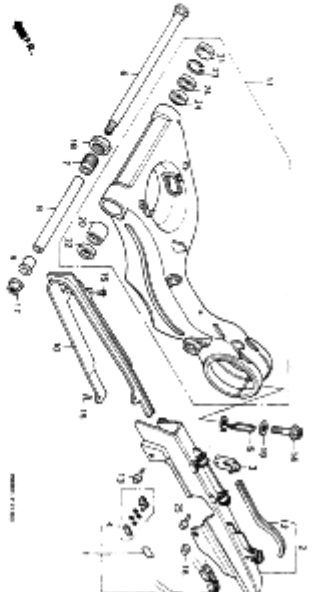
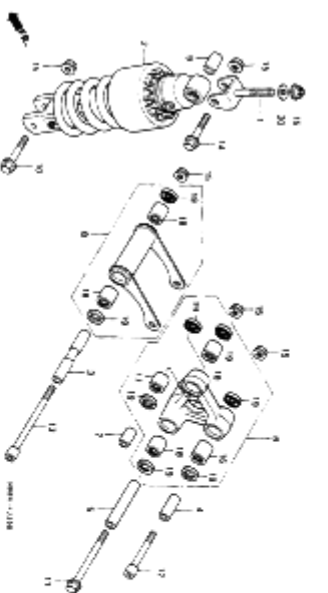
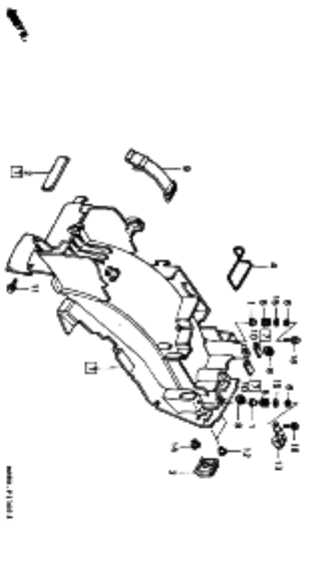
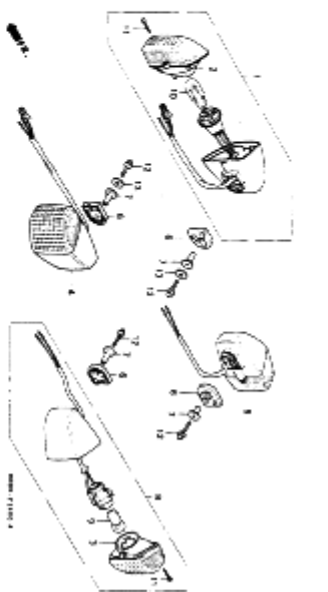

見出 番号	部 品 番 号	部 品 名	希 望 小 売 価 格	使用個数 RVF400 RR RT	適 用 号 機 初号機 終号機	タ イ
1	24702-MR8-000	ヘクタールCOMP.メキヤーチエンシ.....	3,800	1 1		
2	24705-MR7-000	ラバーメキヤーチエンシヘクタール.....	175	2 2		
3	24710-MR8-000	アームCOMP.メキヤーチエンシ.....	1,900	1 1		
4	24724-422-000	カバメタスト.....	280	2 2		
5	35350-MR8-000	スイッチASSY.メリヤーストツフ.....	580	1 1		
6	35357-KW7-900	スプリングメストツフスイッチ.....	165	1 1		
7	46500-MR8-000	ヘクタールメリヤーフレーキ.....	4,200	1 1		
8	46502-MR8-000	フックメリターンスプリング.....	370	1 1		
9	46514-ML7-000	スプリングメフレーキヘクタールメリターシ...	195	1 1		
10	90010-ML0-720	ホルトメフランシ 6X20.....	90	1 1		
11	90065-MR8-000	ハメチエンシ.....	320	1 1		
12	90106-MR8-000	ホルトメフランシ 8X18.....	85	1 1		
13	90201-700-000	ナットメカハメナーアームファイキシンク.....	40	1 1		
14	94002-06020-0S	ナットメ6カク 6MM.....	35	1 1		

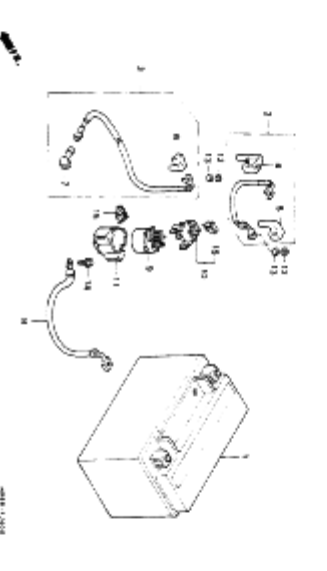
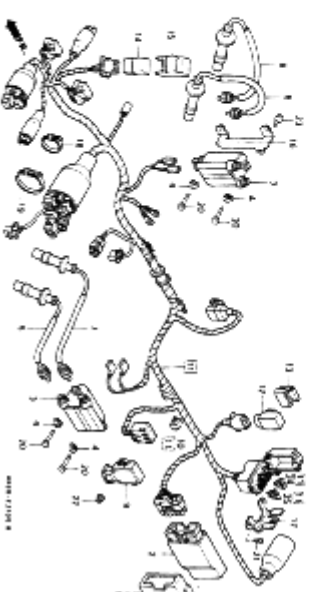
<p>F-19 スワッチ G9</p> 	<p>F-20 ステンパー G11</p> 	<p>F-21 ステンパー・ホルダー G12</p> 
<p>F-22 リヤ・カクシシ G14</p> 	<p>F-23 リヤ・フェンダー G15</p> 	<p>F-24 ライトカバー G16</p> 
<p>F-25 テールライト H1</p> 	<p>F-26 バッテリー H2</p> 	<p>F-27 ライトハーネス H3</p> 

F-19

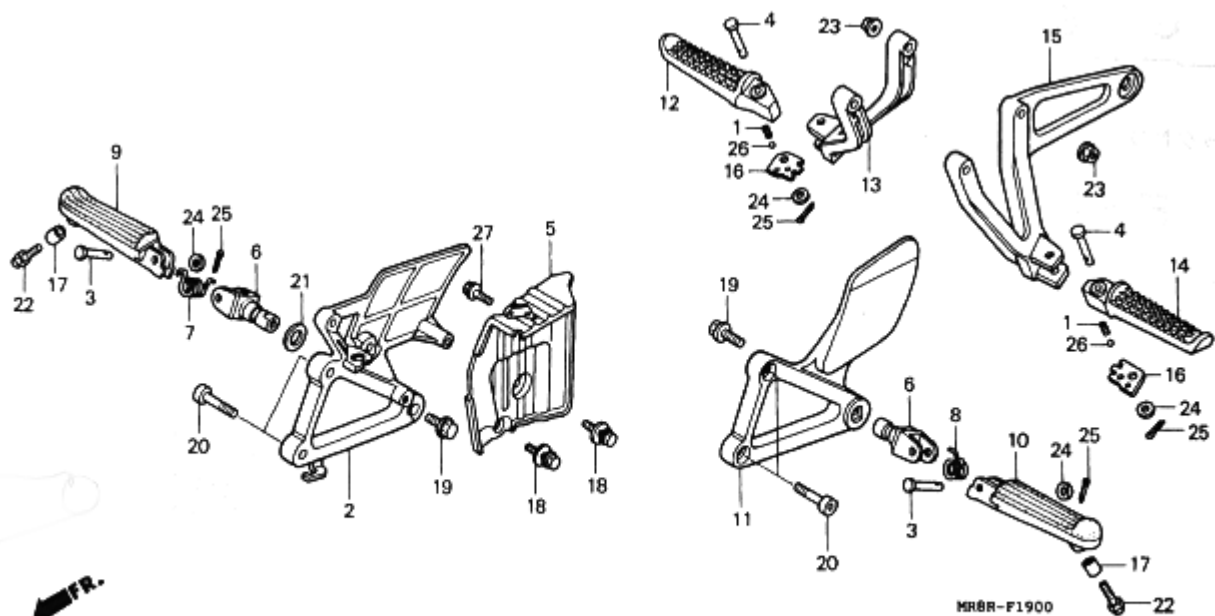

見出 番号	部 品 番 号	部 品 名	希 望 小 売 価 格	使用個数 RVF400 RR RT	適 用 号 機 初号機 終号機	タ イ
1	28333-300-000	スプリング、キックスター・スタートツハ...	145	2 2		
2	50600-MR8-003	ホルター、R.メインスツフ...	4,650	1 1		
3	50603-GS9-010	ヒール、メインスツフ・ハール・シヨイント...	185	2 2		
4	50603-033-010	ヒール、スツフ・ハール・シヨイント...	150	2 2		
5	50606-MR8-000	カート、R.スツフ・ヒート...	3,850	1 1		
6	50612-KV3-700	フック・メインスツフ...	1,050	2 2		
7	50617-445-840	スプリング、R.スツフ・リターン...	145	1 1		
8	50644-445-840	スプリング、L.スツフ・リターン...	155	1 1		
9	50660-KV3-700	アームCOMP.、R.スツフ...	2,800	1 1		
10	50670-KV3-700	アームCOMP.、L.スツフ...	2,800	1 1		
11	50700-MR8-003	ホルター、L.メインスツフ...	4,900	1 1		
12	50711-MN8-000	アーム、R.ヒール・スツフ...	2,800	1 1		
13	50711-MR8-900	ホルター、R.ヒール・スツフ...	4,200	1 1		
14	50712-MN8-000	アーム、L.ヒール・スツフ...	2,800	1 1		
15	50712-MR8-900	ホルター、L.ヒール・スツフ...	4,200	1 1		
16	50718-MN8-000	フレート、ヒール・スツフ・クリップ...	140	2 2		
17	51486-MR8-000	カラー、スツフ・ロー...	120	2 2		
18	90021-MM5-000	ホルター・ワッシャー 6X12...	150	2 2		
19	90105-KV3-700	ホルター、メインスツフ・フック...	135	2 2		
20	90157-ME9-000	ホルター・ソケット 8X22...	175	4 4		
21	90505-MR7-000	ワッシャー、ウエーブ 17.5MM...	135	1 1		
22	92501-08025-0A	ホルター、キヤツフ 8X25...	100	2 2		
23	94050-08000	ナット、フランジ 8MM...	35	4 4		
24	94102-08000	ワッシャー、フレイ 8MM...	25	4 4		
25	94201-20150	ヒール・スツフ・リット 2.0X15...	25	4 4		
26	96211-08000 #8 1/4 (2 each model)					
27	96500-06012-00	screw 6x12				

F-20

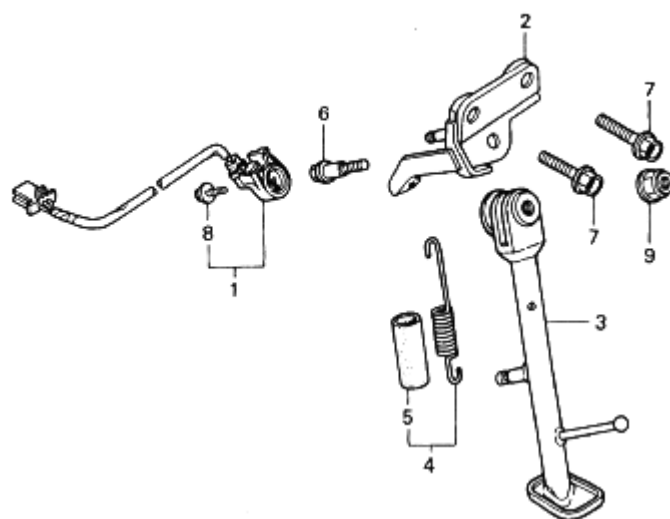

見出 番号	部 品 番 号	部 品 名	希 望 小 売 価	使用個数		適 用 号 初号機
				RVF100 RR	RT	
1	35700-MR8-305	スイッチセツト、サイト“スタント”.....	2,500	1	1	
2	50150-MR8-900	ブラケットCOMP.、サイト“スタント”....	2,150	1	1	
3	50530-MR8-900	バーCOMP.、サイト“スタント”.....	2,600	1	1	
4	50542-MV4-000	スプリングASSY.、サイト“スタント”...	270	1	1	
5	50543-MV4-000	チューブ、サイト“スタント”スプリング...	110	1	1	
6	90108-MK6-670	ボルト、サイト“スタント”セ“ボ”ツト....	250	1	1	
7	90133-MR8-000	ボルト、フランジ 10X32.....	105	2	2	
8	90147-MK6-671	ボルト、ス“シヤル 6X16.....	130	1	1	
9	90203-MF9-710	ナツト、サイト“スタント”.....	135	1	1	

F-21

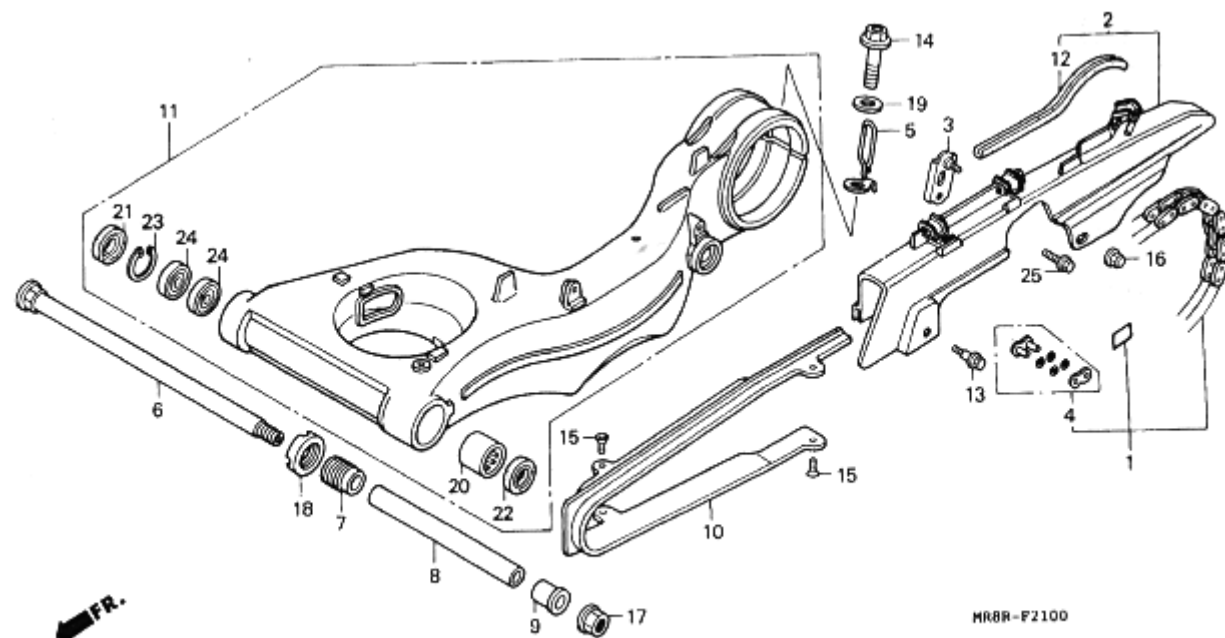

見出 番号	部 品 番 号	部 品 名	希 望 小 売 価 格	使用個数 RVF400 RR RT	適 用 号 機 初号機 終号機	タ イ プ
1	06405-MR8-405	チェーンセット「ライフ」 (RK525SM025-102L-120L)	8,800	1 1		
	06405-MR8-406	チェーンセット「ライフ」 (DID525V8-102L-120L)	8,800	1 1		
2	40510-MR8-781	ケースCOMP.「ライフ」チェーン	3,150	1 1		
3	40512-MR8-000	スター「ライフ」チェーンケース	330	1 1		
4	40535-MY5-306	シヨイントセット「ライフ」チェーン (RKエキセル)	440	1 1		
	40535-MY9-305	シヨイントセット「ライフ」チェーン (タ「イト」)	440	1 1		
5	43350-MR8-780	カ「イト」フ「レキ」ホース	390	1 1		
6	52101-MR8-900	ホ「ルト」スウインク「アーム」ヒ「ホ」ット	2,650	1 1		
7	52109-MR8-900	ホ「ルト」ヒ「ホ」ットアシ「ヤ」スディング	850	1 1		
8	52141-MR8-900	カラー「ヒ」ホ「ット」テ「イス」タンクセンター	540	1 1		
9	52143-MR8-900	カラー「L」ヒ「ホ」ットテ「イス」タンク	850	1 1		
10	52170-MR8-013	スライダ「アーム」チェーン	2,450	1 1		
11	52200-MR8-306	スウインク「アーム」セット	56,400	1 1		
12	64121-MLO-730	ラ「バ」チェーンケース	280	1 1		
13	90111-MLO-730	ホ「ルト」フランシ「 6MM	120	1 1		
14	90155-MR8-000	ホ「ルト」フランシ「 14X51	570	1 -		
*	90155-MR8-010	ホ「ルト」フランシ「 14X51	570	- 1		
15	90156-MR8-000	スクリーン「フラット」5X12	70	4 4		
16	90201-428-900	ナット「キャップ」 6MM	140	1 1		
17	90305-ME5-003	ナット「フランシ」 16MM	185	1 1		
18	90355-469-000	ナット「スウインク「アーム」ヒ「ホ」ットロツク	460	1 1		
19	90559-MR8-000	ワッシャー「フ「レイン」 14MM	90	1 1		
20	91071-MT7-003	「「「アリンク「「ニート」ル (NTN)	420	1 1		
21	91205-VM6-003	タ「スト」シール 23X35X7	330	1 1		
22	91258-HB3-003	タ「スト」シール 37X25X6	370	1 1		
23	94520-35000	サークル「ツフ」イン「ター」ブル 35MM	55	1 1		
24	96100-60030-10	「「「アリンク「「ラシ「アル」ホ「ール」 6003	430	2 2		
25	96500-06012-07	ホ「ルト」フランシ「 6X12	40	1 1		

F-22

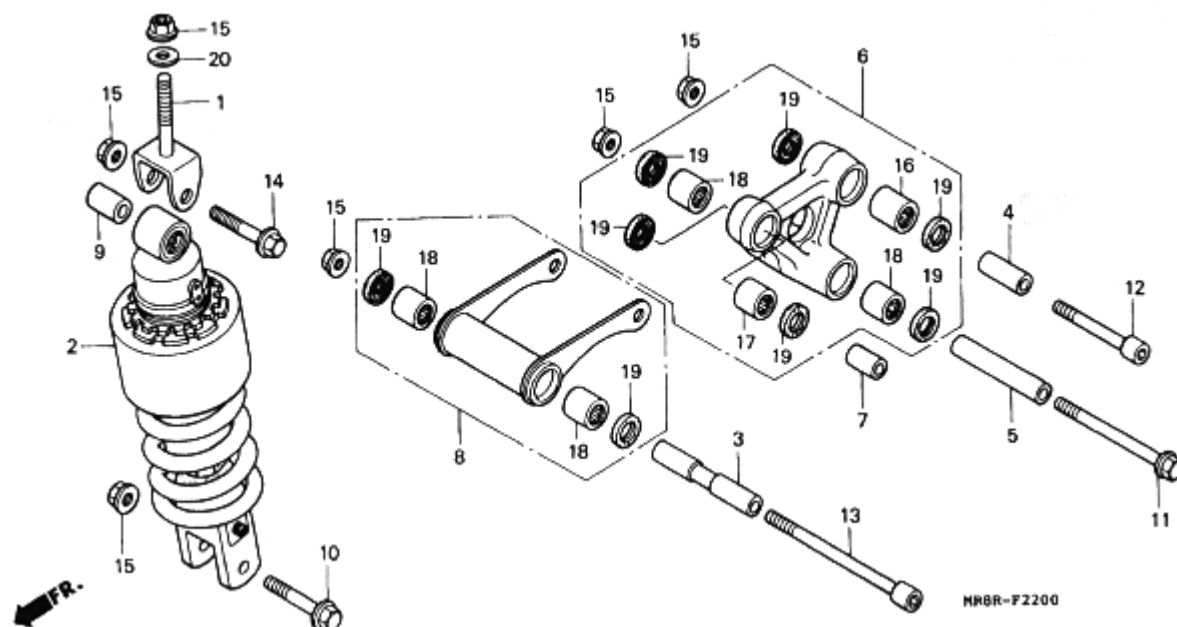

MR8R

見出 番号	部 品 番 号	部 品 名	希 望 小 売 価 格	使用個数 RVF400 RR RT	適 用 号 機 初号機 終号機	タ イ プ
1	50233-MZ7-000	フックアップCOMP. リヤークラッシュ...	530	1 1		
2	52400-MR8-901	クラッシュASSY. リヤークラッシュ...	36,800	1 -		
3	52400-MR8-902	クラッシュASSY. リヤークラッシュ...	36,800	- 1		
4	52462-ML0-000	カラー、コネクティングロッド、ホット...	530	1 1		
5	52463-KV3-000	カラー、クラッシュアーム...	350	1 1		
6	52463-MJ0-000	カラー、クラッシュアーム...	550	1 1		
7	52465-MR8-305	アームセット、クラッシュ...	8,100	1 1		
8	52465-MY1-000	カラーC、クラッシュアーム...	230	1 1		
9	52475-MR8-305	ロッドCOMP.、クラッシュコネクティング...	7,100	1 1		
10	52486-ML7-003	カラー、フックアップ...	380	1 1		
11	90107-MR8-000	ホルト、フランジ 10X57...	185	1 1		
12	90108-MR8-000	ホルト、フランジ 10X100...	275	1 1		
13	90110-MR7-000	ホルト、ソケット 10X70...	220	1 1		
14	90111-MR7-000	ホルト、ソケット 10X130...	340	1 1		
15	90154-HA8-000	ホルト、フランジ 10X52...	255	1 1		
16	90304-GE8-003	ナット、フランジ 10MM...	135	6 6		
17	91071-KV3-005	ヘアリング、ニートール (コウヨウ)...	460	1 1		
18	91071-MY1-005	ヘアリング、ニートール 17X24X17...	470	1 1		
19	91072-MJ0-003	ヘアリング、ニートール 17X24X25 (NTN)	460	4 4		
20	91262-KV3-831	タフスチール 17X24X5 (アライ)...	195	8 8		
21	94101-10000	ワッシャー、フレイム 10MM...	30	1 1		

F-23

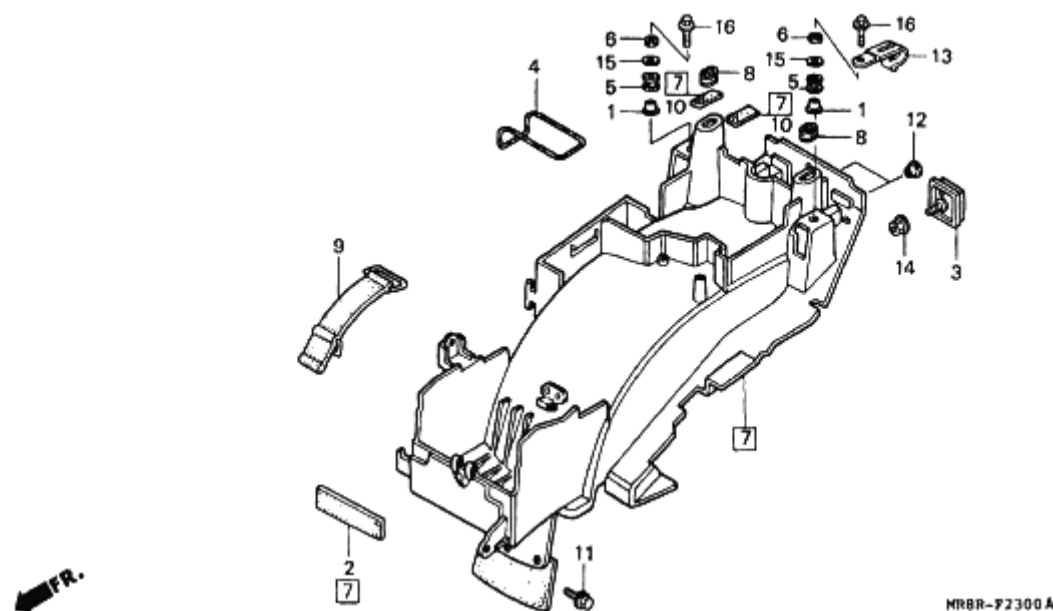

見出 番号	部 品 番 号	部 品 名	希 望 小 売 価 格	使用個数 RVF411 RR RT	適 用 号 機 初号機 終号機
1	19056-HA2-000	カラーB, ラシエターマウンティング.....	210	2 2	
2	31508-HC4-000	クッション, ハットチー.....	225	1 1	
3	33741-KE8-003	リフレクター, リヤリフレックス.....	800	1 1	
4	50419-166-000	ハット, ツールセツティング.....	260	1 1	
5	61103-357-000	ラバー, フロントフェンダーマウンティング...	155	2 2	
6	77218-GB2-720	ラバー, シートピンシ.....	100	2 2	
7	80100-MR8-900	フェンダー, リヤ.....	6,100	1 1	
8	83551-GE2-000	クロメツト, エアークリーナーケース.....	175	2 2	
9	83606-198-900	ハット, ツールボックス.....	390	1 1	
* 10	83643-355-300	テープE, マシツク (FEMALE) (25X50)	190	2 2	
11	90113-MR8-000	ホルト, フランシ 6MM.....	130	1 1	
12	90556-KS3-900	ワッシャー, チェンスライタ.....	90	2 2	
13	91417-PA1-010	クリツク, エンシツンダフコート.....	170	1 1	
14	94050-06000	ナツト, フランシ 6MM.....	35	1 1	
15	94103-06000	ワッシャー, フレイン 6MM.....	25	2 2	
16	96500-06030-00	ホルト, フランシ 6X30.....	50	2 2	

F-24

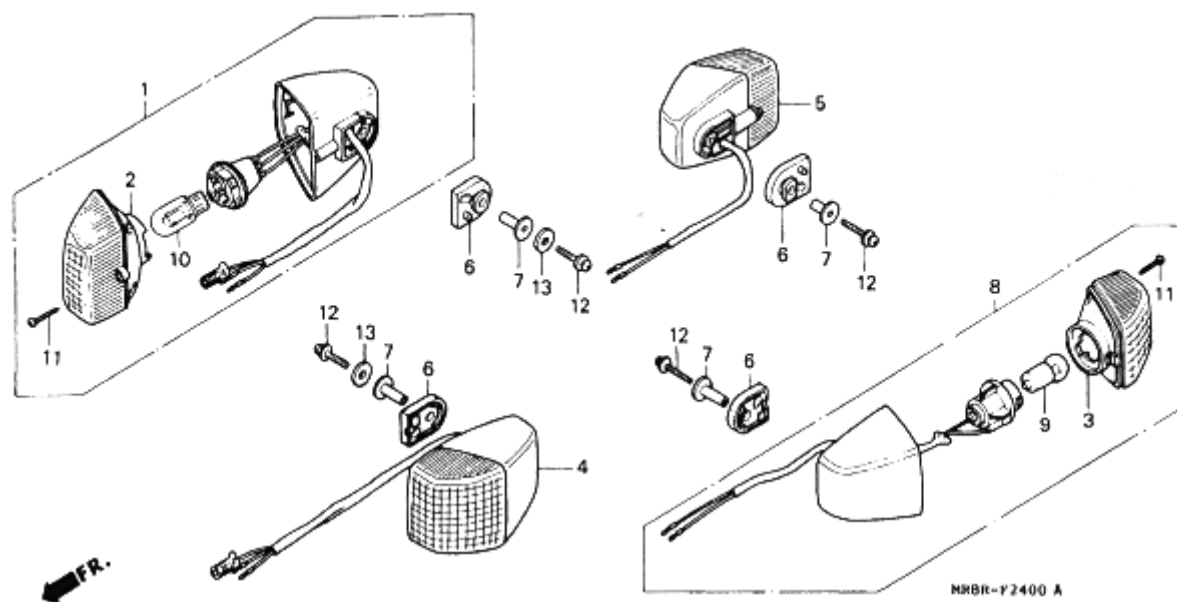

見出 番号	部 品 番 号	部 品 名	希 望 小 売 価 格	使用個数 RVF100 RR RT	適 用 号 機 初号機 終号機	タ イ プ
1	33400-MR8-901	ウインカー ASSY. 〃 R. フロント	1,750	1 1		
2	33406-KV3-951	レンズ COMP. 〃 ウインカー	540	2 2		
3	33406-MR8-781	レンズ COMP. 〃 ウインカー	490	2 2		
4	33450-MR8-901	ウインカー ASSY. 〃 L. フロント	1,750	1 1		
5	33600-MV4-003	ウインカー ASSY. 〃 R. リア (12V 15W)	1,650	1 1		
6	33611-KV3-700	ラバー 〃 ウインカー	215	4 4		
7	33611-MR7-000	カラー 〃 ウインカー	215	4 4		
8	33650-KV3-831	ウインカー ASSY. 〃 L. リア (12V 15W)	1,650	1 1		
9	34905-GE8-601	ハロフ 〃 ウインカー (12V 15W)	190	2 2		
10	34906-GAH-003	ハロフ 〃 テールライト (12V 18/5W)	180	2 2		
11	90104-GT4-000	スクリーン タツヒ 〃 3X14	90	4 4		
12	93500-05028-DH	スクリーン 〃 ハン 5X28	30	4 4		
13	94101-08800	ワッシャー フォレイン 8MM	25	2 2		

F-25

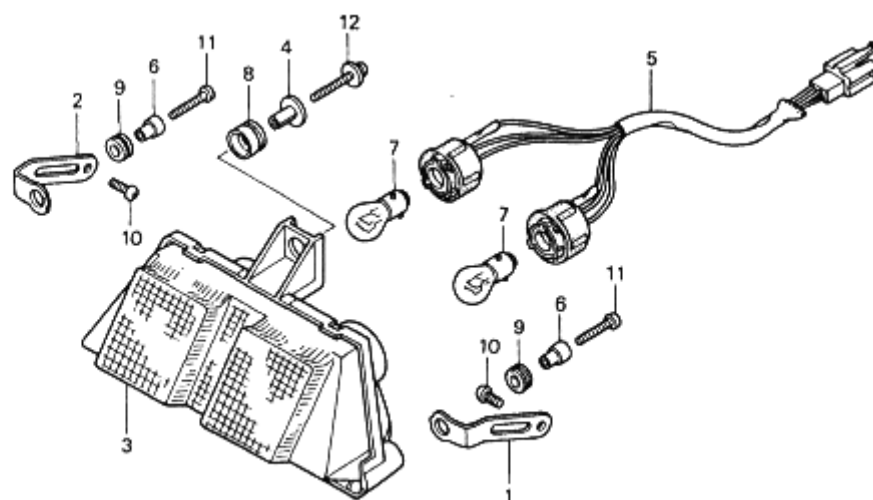

MR8R-F2500

見出 番号	部 品 番 号	部 品 名	希 望 小 売 価 格	使用個数 RVF400 RR RT	適 用 号 機 初号機 終号機	5
1	33507-MR8-900	ステー、テールライト.....	320	1 1		
2	33508-MR8-900	ステー、L.テールライト.....	320	1 1		
3	33705-MR8-901	テールライトサブ"ASSY.....	4,200	1 1		
4	33707-MR8-000	カラー、テールライトマウンティング.....	135	1 1		
5	33710-MR8-003	ソケットCOMP.、テールライト.....	1,100	1 1		
6	33712-965-000	カラー、テールライトマウンティング.....	140	2 2		
7	34906-GB6-921	ハイルフ、テールライト (12V 18/5W).....	220	2 2		
8	37244-MM4-000	ラハ、スビートメーターマウンティング.....	190	1 1		
9	90851-961-000	ラハ、テールライトマウンティング.....	195	2 2		
10	93500-05008-0A	スクリーン、ハロン 5X8.....	25	2 2		
11	93500-05016-0H	スクリーン、ハロン 5X16.....	25	2 2		
12	93894-05022-08	スクリーン、ツシヤ 5X22.....	35	1 1		

F-26

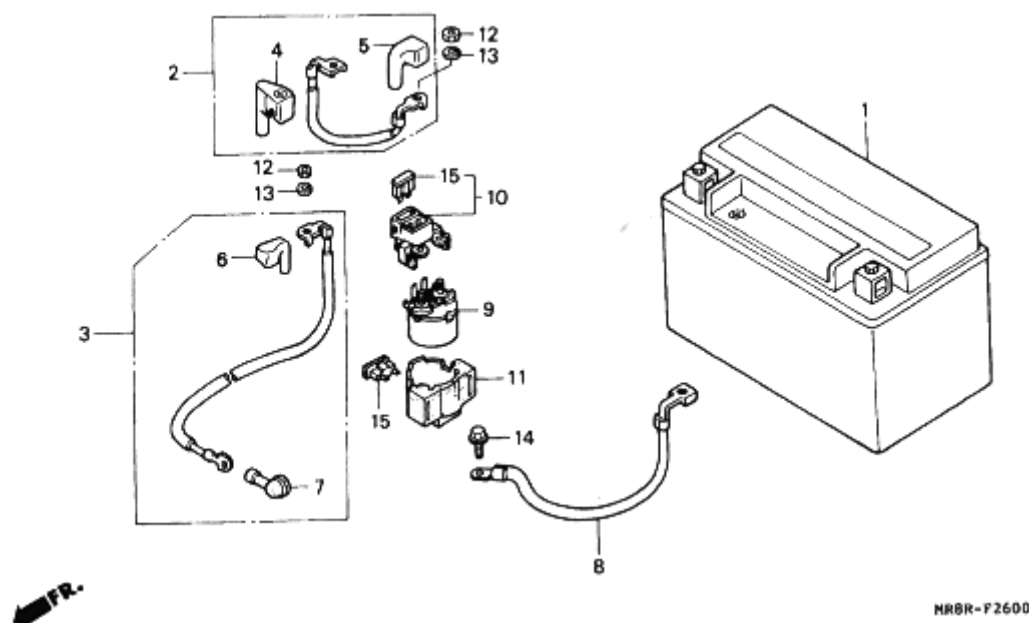

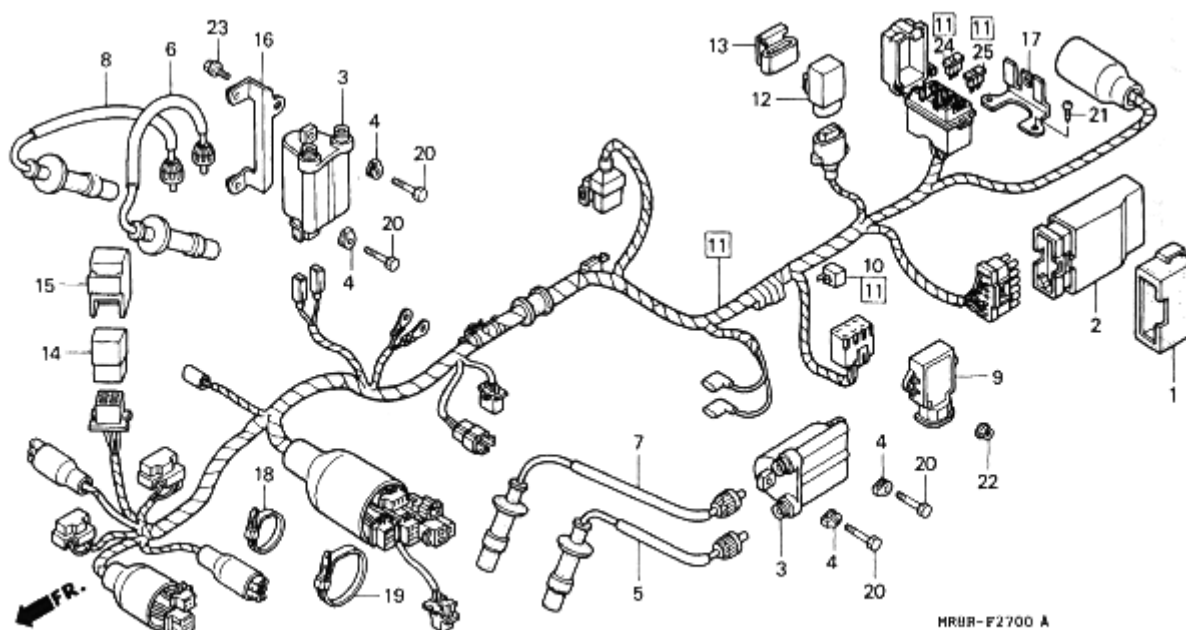

見出 番号	部 品 番 号	部 品 名	希 望 小 売 価 格	使用個数 RVF411 RR RT	適 用 号 機 初号機 終号機	タ
1	31500-MR8-017	バッテリー (YTX7A-BS YUASA) . .	シカ	1 1		
2	32401-MR8-000	ケーブル, スターターバッテリー	760	1 1		
3	32402-MR8-000	ケーブル, スターターモーター	1,100	1 1		
4	32411-MK3-300	カハバー, バッテリーターミナル	195	1 1		
5	32414-MLO-000	カハバーA, マグネチックスイッチ	190	1 1		
6	32416-MLO-000	カハバーB, マグネチックスイッチ	175	1 1		
7	32419-MLO-000	カハバー, ターミナル	175	1 -		
8	32411-253-000	カハバー, スターターモーターターミナル	210	- 1		
9	32601-MR8-900	ケーブル, バッテリーアース	480	1 1		
10	35851-MF5-751	スイッチCOMP, スターターマグネチック	3,050	1 1		
11	35855-MF5-751	ホルダーASSY, ヒューズ	890	1 1		
12	35856-MF5-751	ラハバー, ショック	320	1 1		
13	94002-06080-0S	ナット, 6カク 6MM	30	2 2		
14	94111-06800	ワッシャー, スフリンク 6MM	25	2 2		
15	95701-06012-00	ホルト, フランシ 6X12	35	1 1		
16	98200-33000	ヒューズ, フレート (30A)	50	2 2		

F-27

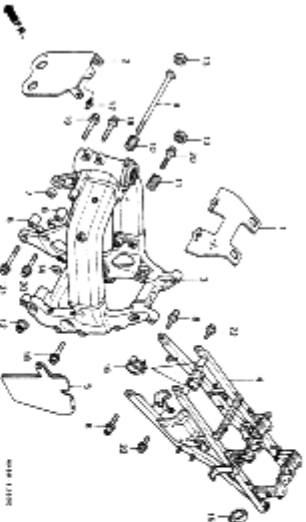
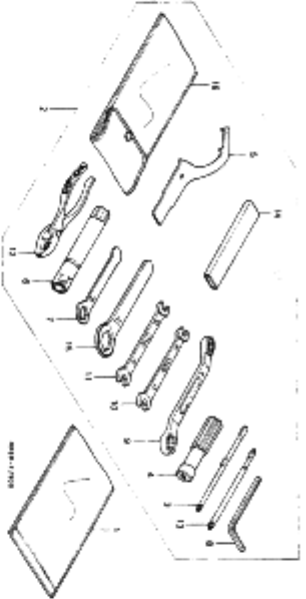

見出 番号	部 品 番 号	部 品 名	希 望 小 売 価 格	使用個数 RVF400 RR RT	適 用 号 機 初号機 終号機	タ イ プ
1	30405-MT6-000	クワシオン、スハークユニット.....	580	1 1		
2	30410-MR8-901	スハークユニット.....	24,900	1 1		
3	30510-KT7-023	コイルCOMP.、イグニッション.....	4,900	2 2		
4	30520-ML0-000	スハーク、イグニッションコイル.....	130	4 4		
5	30751-MR8-900	キャツフ°ASSY. 1、ハイテンション.....	1,600	1 1		
6	30752-MR8-900	キャツフ°ASSY. 2、ハイテンション.....	1,600	1 1		
7	30753-MR8-900	キャツフ°ASSY. 3、ハイテンション.....	1,700	1 1		
8	30754-MR8-900	キャツフ°ASSY. 4、ハイテンション.....	1,500	1 1		
9	31600-MY7-600	レクチファイア°ASSY.、レキ°レート.....	9,500	1 1		
10	31700-196-000	レクチファイア°COMP.、シリコン.....	1,000	1 1		
11	32100-MR8-900	ハーネス、ワイヤ.....	15,200	1 1		
12	38301-MR7-004	リレーCOMP.、ウインカー.....	1,950	1 1		
13	38306-ME9-772	サスハ°ンション、ウインカーリレー.....	340	1 1		
14	38501-GAM-007	リレーCOMP.、スターター (マツシタ).....	1,650	1 1		
	38501-GN2-014	リレーCOMP.、スターター (ミツハ°).....	1,500	1 1		
15	38506-GC7-611	サスハ°ンション、スターターリレー (ミツハ°).....	195	1 1		
	38506-MY2-691	サスハ°ンション、スターターリレー (マツシタ).....	230	1 1		
16	50115-MR8-900	スター、フロントイグニッションコイル.....	480	1 1		
17	80101-MR8-900	スター、ヒューズ°ホツクス.....	370	1 1		
18	90651-KV6-003	ハ°ント°、ワイヤ.....	125	1 1		
19	90679-SG9-E01	ハ°ント°、サクションホ°ス.....	115	1 1		
20	92101-05020-4J	ホ°ルト、6カク 5X20.....	45	4 4		
21	93911-14210	スクリュー、タツヒ°ンク° 4X12.....	25	2 2		
22	94050-06000	ナツト、フランシ° 6MM.....	35	2 2		
23	96001-06014-00	ホ°ルト、フランシ° 6X14.....	40	1 1		

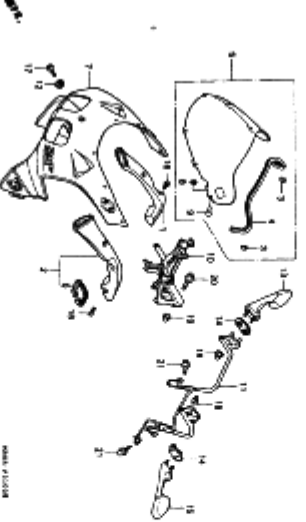
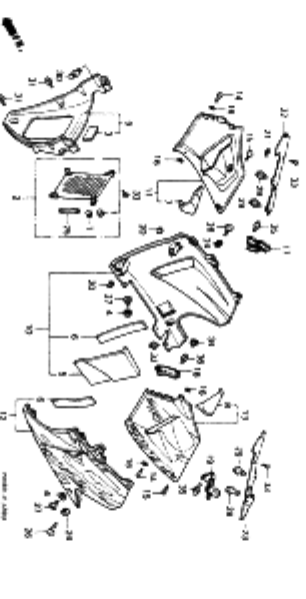
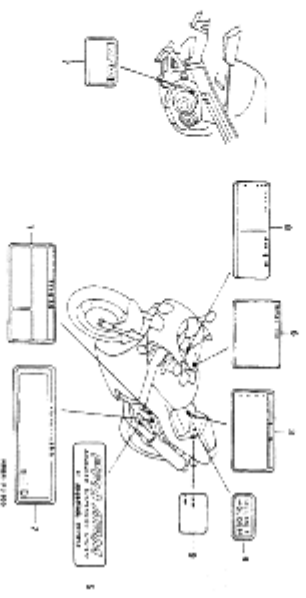
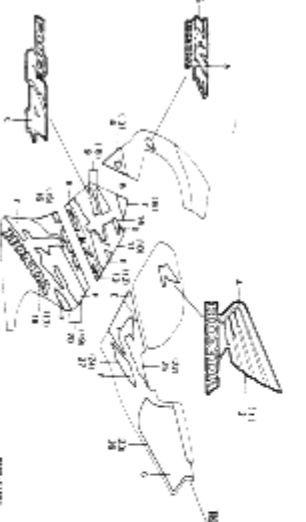
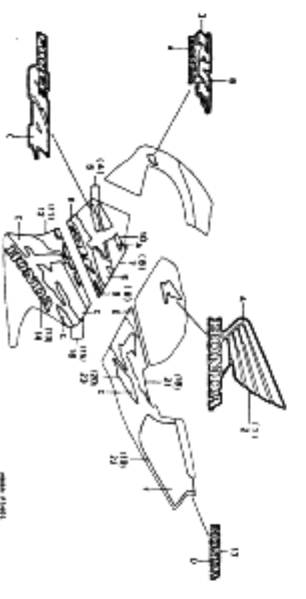
<p>F-28 ツル-Δ※74</p> <p>H5</p>	
<p>F-29 ツール</p> <p>H6</p>	
<p>F-30 ラジエター</p> <p>H7</p>	
<p>F-31 7.7バ-カナル</p> <p>H9</p>	
<p>F-32 ロ7-カナル</p> <p>H10</p>	
<p>F-33 コシソナル</p> <p>H12</p>	
<p>F-34 Δ※74・V-7 (RVFA00RR)</p> <p>H13</p>	
<p>F-34-1 Δ※74・V-7 (RVFA00RT)</p> <p>H15</p>	

F-28

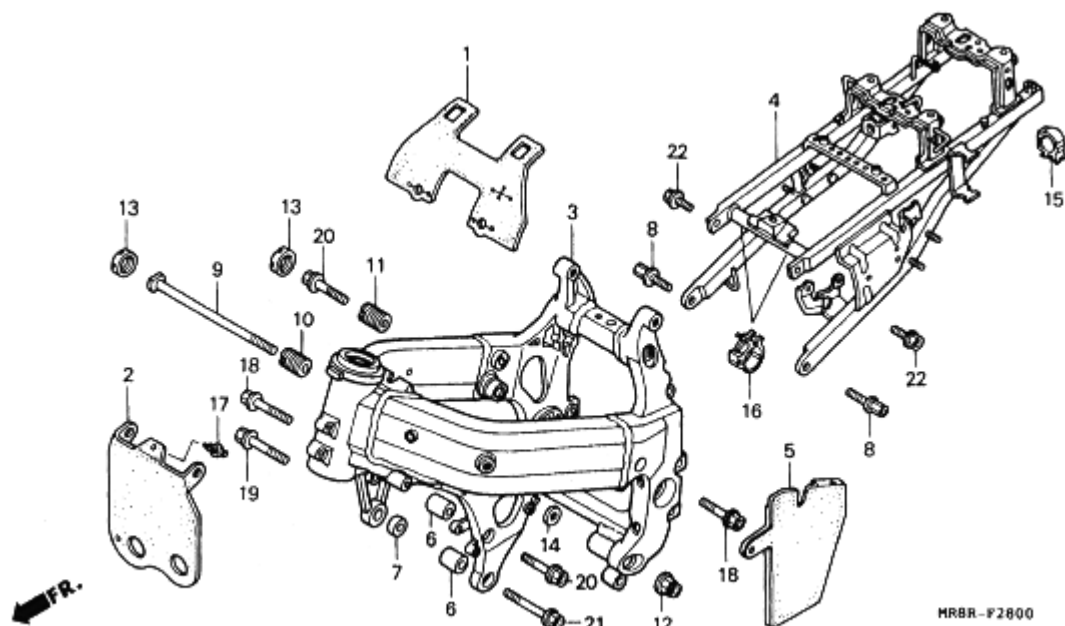

見出 番号	部 品 番 号	部 品 名	希 望 小 売 価 格	使用個数 RVF400 RR RT	適 用 号 機 初号機 終号機	タ
1	16959-MR8-900	ラバー、ヒートカート	1,300	1 1		
2	19130-MR8-900	カートCOMP.、ヒート	970	1 1		
3	50100-MR8-900	ホッテイCOMP.、フレーム	158,100	1 1		
4	50240-MR8-900	レールCOMP.、シート	47,100	1 1		
5	50300-MR8-900	ラバー、サウント、フォールディング	3,100	1 1		
6	50350-MY5-610	カラー、エンシ、ンパンカー	220	2 2		
7	50358-MW0-000	カラー、フロントエンシ、ンパンカー、アツハ	250	1 1		
8	90110-MZ7-000	ホルト、ス、シヤル 10X37	260	2 2		
9	90115-MR8-000	ホルトA、リヤ、エンシ、ンパンカー、ロー	650	1 1		
10	90119-MR8-000	ホルトB、リヤ、エンシ、ンパンカー、ロー	570	1 1		
11	90125-MR8-000	ホルト、リヤ、アツハ、ンパンカー アシ、ヤス、タインク	570	1 1		
12	90306-181-761	ナツト、フランシ 12MM	180	1 1		
13	90310-MR7-000	ナツト、ロツク 22X2.0	580	2 2		
14	90504-SB0-000	ワツシヤ、フ、レイ 12MM	80	1 1		
15	90690-GHB-641	クリツフ、ケ、ケ、ケ 10MM	85	1 1		
16	90690-GHB-661	クリツフ、ケ、ケ、ケ 20MM	85	2 2		
17	91505-SL0-003	クリツフ、ケ、ケ、ケ	115	1 1		
18	96400-10035-00	ホルト、フランシ 10X35	60	2 2		
19	96400-10045-00	ホルト、フランシ 10X45	70	1 1		
20	96400-10060-00	ホルト、フランシ 10X60	70	2 2		
21	96400-10075-00	ホルト、フランシ 10X75	90	1 1		
22	96500-10025-00	ホルト、フランシ 10X25	60	2 2		

F-29

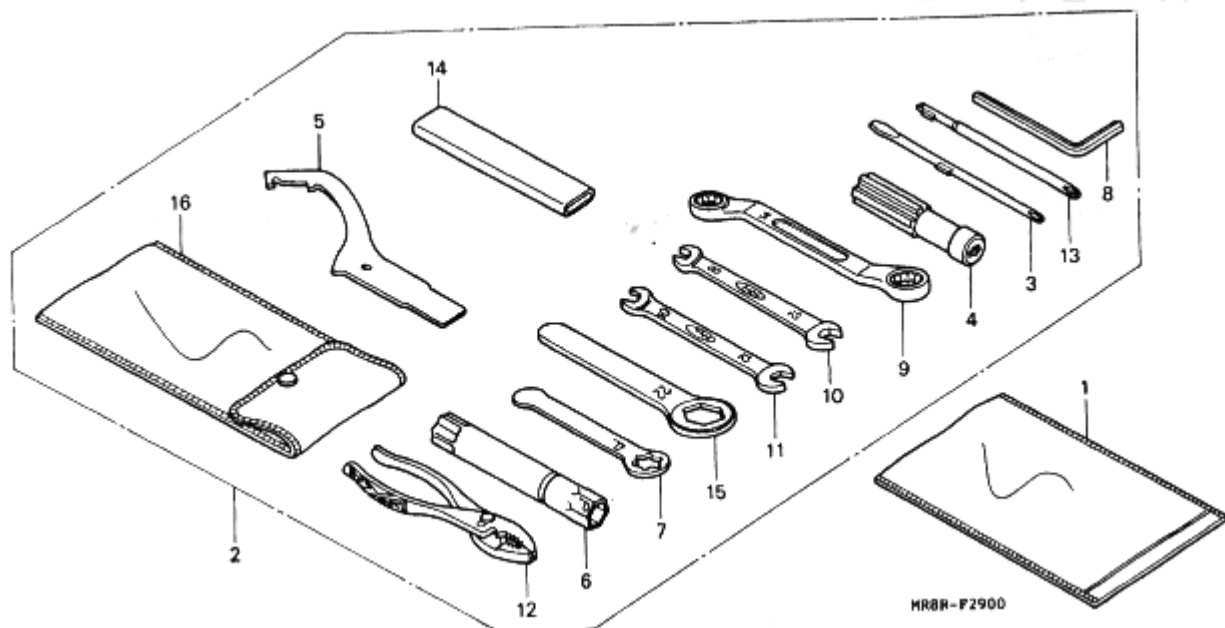

見出 番号	部 品 番 号	部 品 名	希 望 小 売 価 格	使用個数 RVF400 RR RT	適 用 号 機 初号機 終号機	タ イ プ
1	77251-342-000	ハツク、サービスタツク.....	200	1	-	
*	83642-ML0-000	ハツク、オーナースマニアル.....	280	-	1	
2	89010-MR8-900	ツールセット.....	4,350	1	1	
3	89102-538-000	シャフトスクリュードライバー.....	145	1	1	
4	89103-538-000	クワリツフ.....	145	1	1	
5	89201-MR8-000	スハナヒコン.....	490	1	1	
6	89216-MR8-000	レンチ、フロク (13).....	680	1	1	
7	89217-MR8-000	ハント、フロクレンチ.....	260	1	1	
8	89221-429-000	レンチ、6カク 5MM.....	275	1	1	
9	89228-MR8-000	レンチ、アイ 14X17.....	970	1	1	
10	99001-08120	スハナ 8X12.....	210	1	1	
11	99001-10120	スハナ 10X12.....	240	1	1	
12	99002-13500	フロライヤー 135.....	440	1	1	
13	99003-20000	ドライバ、2、フロススクリュー (NO.3).....	95	1	1	
14	99006-12000	ハント、アイレンチ 120MM.....	290	1	1	
15	99006-22000	レンチ、アイ 22MM.....	350	1	1	
16	99008-02000	ハツク、ツール 200MM.....	155	1	1	

F-30

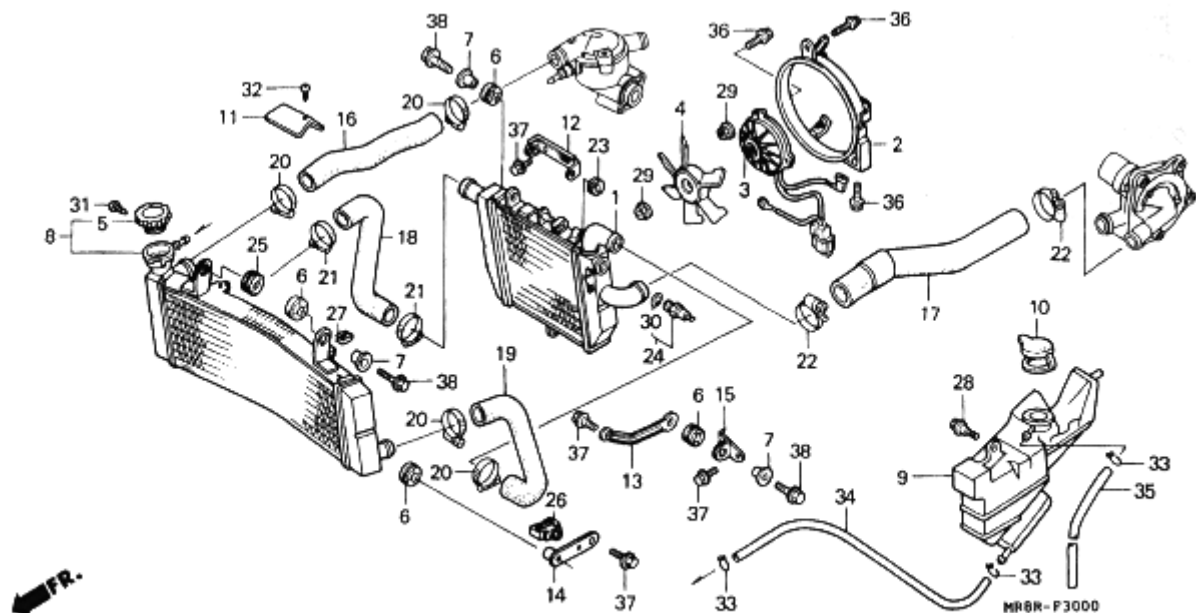

見出 番号	部 品 番 号	部 品 名	希 望 小 価 格	使用個数 RVF III RR RT	適 用 号 機 初号機 終号機	タ イ プ
1	19010-MR8-003	ラシエターCOMP.	22,200	1 1		
2	19015-MR8-901	シムラウトCOMP.	3,550	1 1		
3	19030-MR8-901	モーターASSY., ファン	12,300	1 1		
4	19040-MF5-751	ファン, クーリング	2,250	1 1		
5	19045-ML0-901	キャップCOMP. (トウヨウ)	1,400	1 1		
6	19051-KA3-830	ラバー, ラシエターマウンテイング	135	4 4		
7	19052-MN8-000	カラー, ラシエターマウンテイング	135	3 3		
8	19100-MR8-901	ラシエターASSY., アツハロー	29,700	1 1		
9	19101-MR8-780	タンク, リザーブ	1,950	1 1		
10	19104-MB0-700	キャップ, リザーブタンク	360	1 1		
11	19105-MR8-900	カート, ラシエター	165	1 1		
12	19134-MR8-000	スチ-A, ラシエターアンダー	380	1 1		
13	19135-MR8-000	スチ-B, アンダーラシエター	330	1 1		
14	19136-MR8-900	スチ-A, アツハローラシエター	540	1 1		
15	19137-MR8-000	スチ-B, ロアラーラシエター	330	1 1		
16	19500-MR8-900	ホース, アツハローラシエター	370	1 1		
17	19501-MR8-900	ホース, ロアラーラシエター	700	1 1		
18	19502-MR8-900	ホースB, R, ラシエター	390	1 1		
19	19503-MR8-000	ホースB, L, ラシエター	360	1 1		
20	19505-ML3-770	クランパー, ウォーターホース	340	4 4		
21	19506-KS6-700	クランパーB, ウォーターホース	340	2 2		
22	19516-GAG-003	クランパー, ホース 30-37MM.	410	2 2		
23	36043-657-000	クロメツト, ワイヤハーネス	135	1 1		
24	37760-MT2-003	スイッチASSY., サーマスタツト	2,850	1 1		
25	50163-063-000	クロメツト, フリートチユーブ	150	1 1		
26	53105-GC1-003	クリツフ, ワイヤハーネス	125	1 1		
27	66871-KY2-700	ナツト, アツハローカウル	105	1 1		
28	90111-2B5-000	ホルト, フランシ 6MM.	150	1 1		
29	90315-MK3-003	ナツト, セレイト 5MM.	90	4 4		
30	91307-611-000	オリツク 13.5X1.4.	85	1 1		
31	93901-22180	スクリユー, タツヒツク 3X8.	25	1 1		
32	93903-24180	スクリユー, タツヒツク 4X8.	25	1 1		
33	95002-50000	クリツフ, チューブ (C9).	25	3 3		
34	95005-50660-30	チューブ 5X660 (95005-50001-30M)	310	1 1		
35	95005-50910-30	チューブ 5X910 (95005-50001-30M)	420	1 1		
36	96001-06010-00	ホルト, フランシ 6X10.	40	3 3		
37	96001-06014-00	ホルト, フランシ 6X14.	40	4 4		
38	96001-06022-00	ホルト, フランシ 6X22.	50	3 3		

F-31

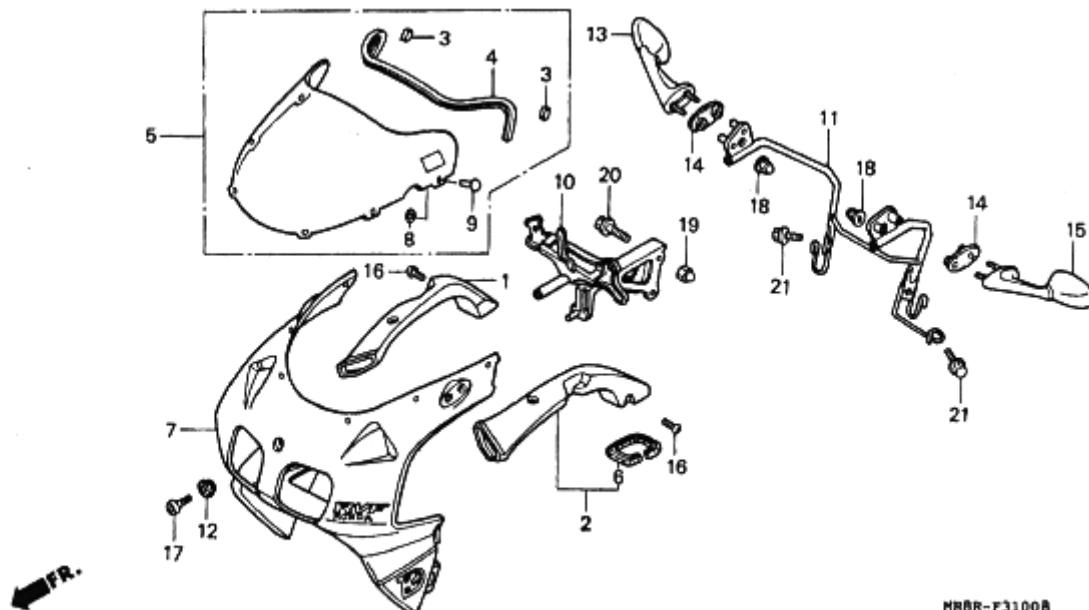

MRBR-F3100B

見出 番号	部 品 番 号	部 品 名	希 望 小 売 価 格	使用個数 RVF411 RR RT	適 用 号 機 初号機 終号機	タ イ
1	17530-MR8-900	タクト、R.インターク.....	2,550	1 1		
2	17535-MR8-900	タクト、L.インターク.....	2,550	1 1		
3	64102-MA3-720	クリツフ、スクリーンモールディング.....	145	2 2		
4	64105-MR8-900	モールディング、ウインドスクリーン.....	370	1 1		
5	64110-MR8-900	スクリーンセツト、ウインド.....	12,700	1 1		
* 6	64121-MR8-900	ラハ、エアータクト.....	370	2 2		
7	64202-MR8-900ZA	カウルASSY.、フロントアツハ、				
		TYPE1(WL)	35,700	1 -		
* 64202-MR8-920ZA	カウルASSY.、フロントアツハ、					
		TYPE2(WL)	35,700	- 1		
8	64206-MJ0-000	ナツト、スヒート、 4MM.....	90	6 6		
9	64206-ML0-700	ヒ、スクリーンセツティング.....	90	6 6		
10	64501-MR8-900	ステー、アツハ、カウルメイン.....	6,000	1 1		
11	64505-MR8-900	ステー、アツハ、カウルサブ.....	5,900	1 1		
12	66219-634-000	クロメツトB、メーターケース.....	115	1 1		
13	88110-MR8-901	ミラー、R.ハツク.....	3,100	1 1		
14	88112-KY1-000	ラハ、ハツクミラーマウンティング.....	215	2 2		
15	88120-MR8-901	ミラー、L.ハツク.....	3,100	1 1		
16	90101-692-000	スクリーン、タローフ、ホツツク入.....	25	2 2		
17	90112-MT4-000	ホルト、カウルセツティング.....	100	1 1		
18	90301-693-000	ナツト、オーフ、スチ、 6MM.....	140	4 4		
19	94021-08070-0S	ナツト、キヤツフ、 8MM.....	40	2 2		
20	95801-08028-07	ホルト、フランシ、 8X28.....	50	2 2		
21	96500-06016-07	ホルト、フランシ、 6X16.....	40	2 2		

F-32

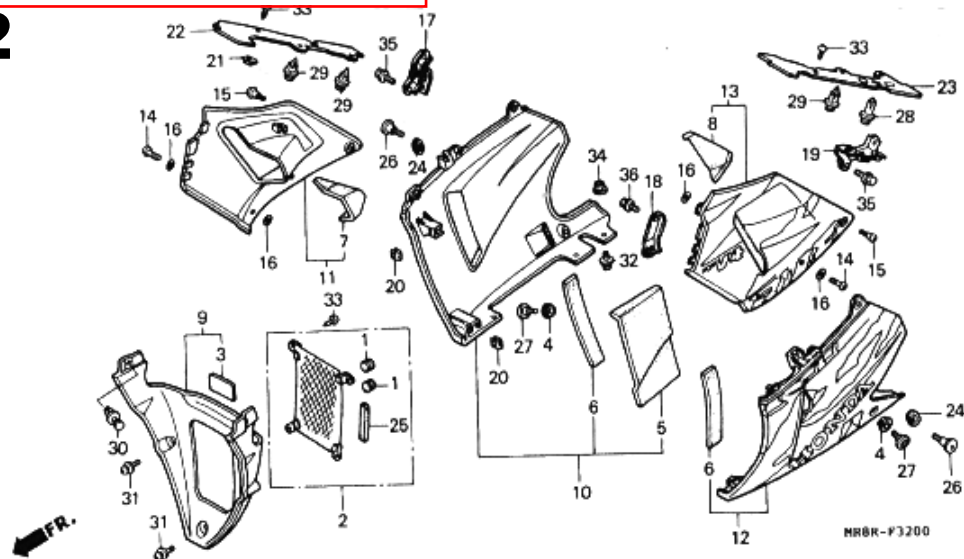

見出 番号	部 品 番 号	部 品 名	希 望 小 売 価 格	使用個数 RVF400 RR RT	適 用 号 機 初号機 終号機	タ
1	16613-883-610	クrometツチヨグロツト	80	2 2		
2	19031-MR8-900	クシルCOMP.、ローラシエター	4,850	1 1		
3	64233-MR7-300	フロクター、ホース	135	1 1		
4	64246-MJ4-670	ラハー、フェアリングマウンティング	120	2 2		
5	64251-MR8-300	マツトA、ローカウル	750	1 1		
6	64253-MR8-300	マツトC、ローカウル	430	2 2		
7	64256-MR8-300	マツトA、R.カウルサイトリット	195	1 1		
8	64257-MR8-300	マツトA、L.カウルサイトリット	195	1 1		
9	64270-MR8-900ZA	カウル、インナーハーフ				
		R127、スハークリングレツト	5,200	1 1		
10	64351-MR8-900ZA	カウルASSY.、R.ロー *TYPE1*	(WL) 17,300	1 -		
	64351-MR8-920ZA	カウルASSY.、L.ロー *TYPE2*	(WL) 17,300	- 1		
11	64356-MR8-900ZA	リットASSY.、R.カウルサイト				
		TYPE1(WL)	9,800	1 -		
	64356-MR8-920ZB	リットASSY.、L.カウルサイト				
		TYPE2 1(WL)	9,800	- 1		
12	64361-MR8-900ZA	カウルASSY.、R.ロー *TYPE1*	(WL) 17,300	1 -		
	64361-MR8-920ZA	カウルASSY.、L.ロー *TYPE2*	(WL) 17,300	- 1		
13	64366-MR8-900ZA	リットASSY.、L.カウルサイト				
		TYPE1(WL)	9,800	1 -		
14	64507-MN4-000	スタツト 6X14	370	4 4		
		1005 12 20	H10			
15	64508-MR8-000	ホルト、カウルセツティング	100	2 2		
16	64509-KE8-700	リター、6MM	80	8 8		
17	64510-MR8-900	ステーCOMP.、R.ローカウルアツハー	650	1 1		
18	64514-MR8-900	ステー、R.リヤーローカウル	330	1 1		
19	64520-MR8-900	ステーCOMP.、L.ローカウルアツハー	770	1 1		
20	64527-KY2-700	ナツト、クリツフ 4MM	145	3 3		
21	64527-MR8-780	ナツト、フレート 4MM	80	2 2		
22	64590-MR8-900	ハネル、R.インナー	1,250	1 1		
23	64595-MR8-900	ハネル、L.インナー	1,250	1 1		
24	66101-HA7-670	クrometツ、フロントフェンターセツティング	125	2 2		
25	83701-MR8-900	ラハー、フロクター	100	1 1		
26	90104-MN4-000	スクリユー、スハークシヤル 6X19	140	2 2		
27	90112-MT4-000	ホルト、カウルセツティング	100	2 2		
28	91505-SLO-003	クリツフ、カウルツフ	115	1 1		
29	91545-SEO-003	クリツフASSY. 8MM	115	3 3		
30	91549-MW0-790ZA	クリツフ、ハネルフィキシク				
		NH1	110	2 2		
31	93891-04014-07	スクリユー、ワツシヤ 4X14	30	3 3		
32	93894-05012-10	スクリユー、ワツシヤ 5X12	30	4 4		
33	93903-24280	スクリユー、ワツシヤ 4X10	25	6 6		
34	94050-05000	ナツト、フランシ 5MM	30	4 4		
35	95701-06016-00	ホルト、フランシ 6X16	35	2 2		
36	96500-06012-07	ホルト、フランシ 6X12	40	1 1		

F-33

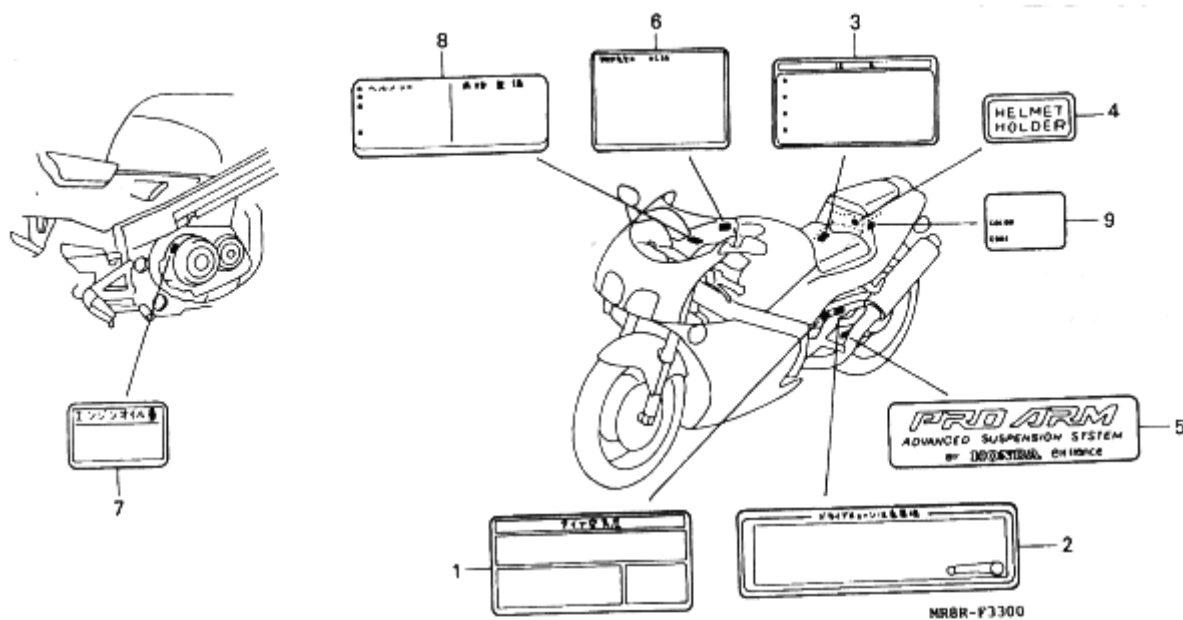

出 号	部 品 番 号	部 品 名	希 望 小 売 価 格	使用個数 RVF400		適 用 号 機		タ	イ
				RR	RT	初号機	終号機		
1	87505-MR8-900	マーク、タイヤコーション.....	195	1	1				
2	87507-MR8-900	マーク、トライフチエンコーション.....	195	1	1				
3	87508-415-300	マーク、ラジエターコーション.....	210	1	-				
4	87511-KR3-600	ラヘル、ヘルメットホルダー.....	110	1	-				
5	87521-ML0-731	ラヘル、スウィングアーム.....	240	1	1				
6	87522-MR8-900	ラヘル、ウインドスクリーンコーション.....	110	1	1				
7	87541-MR8-900	ラヘル、オイルキャパシティー.....	100	1	1				
8	87560-MJ6-722ZA	マーク、トライフチエンコーション *TYPEG*	200	1	-				
	87560-MY1-701	マーク、トライフチエンコーション.....	195	-	1				
9	87565-MR8-900ZA	ラヘル、カラー *TYPE1*(NH196K).....	80	1	-				
	87565-MR8-920ZA	ラヘル、カラー *TYPE2*(NH196K).....	80	-	1				

F-34

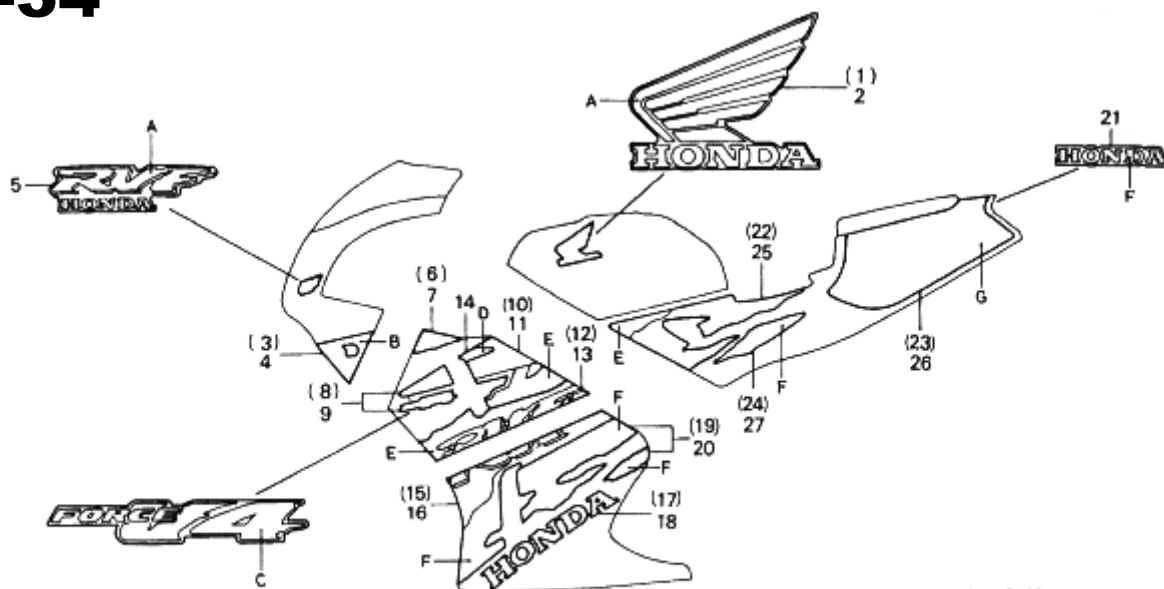

MR8R-F3400

見出 番号	部 品 番 号	部 品 名	希 望 小 売 価 格	使用個数 RVF100 RR RT	適 用 号 機 初号機 終号機	タ イ
1	17531-MR8-900ZA	マークR.ウイング *TYPE1*	820	1 -		
2	17532-MR8-900ZA	マークL.ウイング *TYPE1*	820	1 -		
3	64216-MR8-900ZA	ストライフ°R.アツハ-カウル *TYPE1*	820	1 -		
4	64217-MR8-900ZA	ストライフ°L.アツハ-カウル *TYPE1*	820	1 -		
5	64226-MR8-900ZA	マークアツハ-カウル *TYPE1*	600	1 -		
6	64230-MR8-900ZA	ストライフ°A,R.カウルリット *TYPE1*	600	1 -		
7	64231-MR8-900ZA	ストライフ°A,L.カウルリット *TYPE1*	600	1 -		
8	64232-MR8-900ZA	ストライフ°B,R.カウルリット *TYPE1*	1,050	1 -		
9	64233-MR8-900ZA	ストライフ°B,L.カウルリット *TYPE1*	1,050	1 -		
10	64234-MR8-900ZA	ストライフ°C,R.カウルリット *TYPE1*	1,750	1 -		
11	64235-MR8-900ZA	ストライフ°C,L.カウルリット *TYPE1*	1,750	1 -		
12	64236-MR8-900ZA	ストライフ°D,R.カウルリット *TYPE1*	1,950	1 -		
13	64237-MR8-900ZA	ストライフ°D,L.カウルリット *TYPE1*	1,900	1 -		
14	64238-MR8-900ZA	ストライフ°E,L.カウルリット *TYPE1*	220	1 -		
15	64271-MR8-900ZA	ストライフ°A,R.ローカウル *TYPE1*	3,850	1 -		
16	64272-MR8-900ZA	ストライフ°A,L.ローカウル *TYPE1*	3,850	1 -		
17	64273-MR8-900ZA	マークR.ローカウル *TYPE1*	1,250	1 -		
18	64274-MR8-900ZA	マークL.ローカウル *TYPE1*	1,250	1 -		
19	64275-MR8-900ZA	ストライフ°B,R.ローカウル *TYPE1*	1,750	1 -		
20	64276-MR8-900ZA	ストライフ°B,L.ローカウル *TYPE1*	1,700	1 -		
21	77226-MR8-900ZA	マークリヤ-カウル *TYPE1*	380	1 -		
22	83621-MR8-900ZA	ストライフ°A,R.サイトカハ- *TYPE1*	2,300	1 -		
23	83622-MR8-900ZA	ストライフ°C,R.サイトカハ- *TYPE1*	2,850	1 -		

見出 番号	部 品 番 号	部 品 名	希 望 小 売 価 格	使用個数 RVF100 RR RT	適 用 号 機 初号機 終号機	タ イ
24	83623-MR8-900ZA	ストライフ°B,R.サイトカハ- *TYPE1*	770	1 -		
25	83721-MR8-900ZA	ストライフ°A,L.サイトカハ- *TYPE1*	2,300	1 -		
26	83722-MR8-900ZA	ストライフ°C,L.サイトカハ- *TYPE1*	2,800	1 -		
27	83723-MR8-900ZA	ストライフ°B,L.サイトカハ- *TYPE1*	750	1 -		

ストライフ・マーク配色表

ストアイン・マーン配色表									
タイプ	主体色	指定色	A	B	C	D	E	F	G
TYPE 1	ロスホワイト (NH196)	パールクリスタル ホワイト	アテンサ ブルー	エンデュランス イエロー	ロスホワイト	エンデュランス バイオレット	スパークリング レッド	マット ブラック	

F-34-1

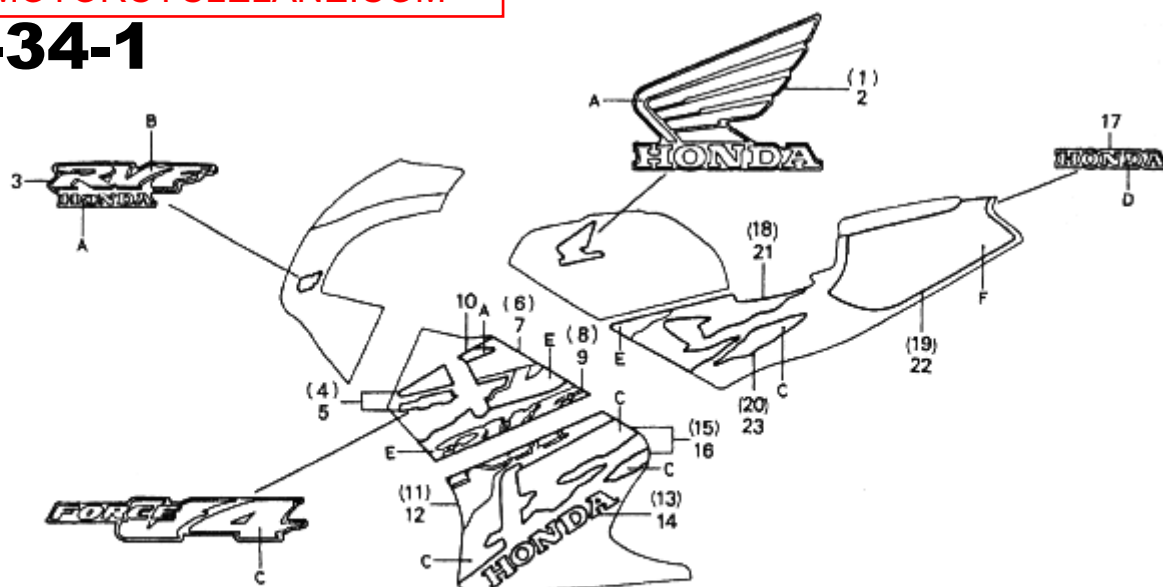

MR8R-F3401

見出 番号	部 品 番 号	部 品 名	希 望 小 売 価 格	使用個数 RVF400 RR RT	適 用 号 機 初号機 終号機	タ イ
* 1	17531-MR8-920ZA	マークR.フューエルタンク *TYPE2*	820	- 1		
* 2	17532-MR8-920ZA	マークL.フューエルタンク *TYPE2*	820	- 1		
* 3	64226-MR8-920ZA	マークアツパーカウル *TYPE2*	600	- 1		
* 4	64232-MR8-920ZA	ストライフ°B,R.カウルリット *TYPE2*	1,050	- 1		
* 5	64233-MR8-920ZA	ストライフ°B,L.カウルリット *TYPE2*	1,050	- 1		
* 6	64234-MR8-920ZA	ストライフ°C,R.カウルリット *TYPE2*	1,750	- 1		
* 7	64235-MR8-920ZA	ストライフ°C,L.カウルリット *TYPE2*	1,750	- 1		
* 8	64236-MR8-920ZA	ストライフ°D,R.カウルリット *TYPE2*	1,950	- 1		
* 9	64237-MR8-920ZA	ストライフ°D,L.カウルリット *TYPE2*	1,950	- 1		
* 10	64238-MR8-920ZA	ストライフ°E,L.カウルリット *TYPE2*	220	- 1		
* 11	64271-MR8-920ZA	ストライフ°A,R.ローカウル *TYPE2*	3,850	- 1		
* 12	64272-MR8-920ZA	ストライフ°A,L.ローカウル *TYPE2*	3,850	- 1		
* 13	64273-MR8-920ZA	マークR.ローカウル *TYPE2*	1,250	- 1		
* 14	64274-MR8-920ZA	マークL.ローカウル *TYPE2*	1,250	- 1		
* 15	64275-MR8-920ZA	ストライフ°B,R.ローカウル *TYPE2*	1,750	- 1		
* 16	64276-MR8-920ZA	ストライフ°B,L.ローカウル *TYPE2*	1,750	- 1		
* 17	77226-MR8-920ZA	マークリヤカウル *TYPE2*	380	- 1		
* 18	83621-MR8-920ZA	ストライフ°A,R.サイト°カバー *TYPE2*	2,300	- 1		
* 19	83622-MR8-900ZA	ストライフ°C,R.サイト°カバー *TYPE1*	2,850	- 1		
* 20	83623-MR8-920ZA	ストライフ°B,R.サイト°カバー *TYPE2*	770	- 1		
* 21	83721-MR8-920ZA	ストライフ°A,L.サイト°カバー *TYPE2*	2,300	- 1		

1005-12-20

u15

見出 番号	部 品 番 号	部 品 名	希 望 小 売 価 格	使用個数 RVF400 RR RT	適 用 号 機 初号機 終号機	タ イ
22	83722-MR8-900ZA	ストライフ°C,L.サイト°カバー *TYPE1*	2,800	- 1		
23	83723-MR8-920ZA	ストライフ°B,L.サイト°カバー *TYPE2*	750	- 1		

ストライプ・マーク配色表

指定色		A	B	C	D	E	F
タイプ	主体色						
TYPE 1	ロスホワイト	ロスホワイト	クレセント イエロー	ウラヌス バイオレット	ダイナマイト レッド	ブラック	マットブラック
TYPE 2	ロスホワイト (NH196)						